

1

Gleiter und Stopfen

Kunststoffgleiter und Kunststoffstopfen für Rund-, Rechteck-, Quadrat-, Oval-, und Zollrohre zum Einschieben. Teilweise auch mit Filz-, Kunststoff- oder Metallgleitfläche.

**GFL**

Seite: 2

**GL**

Seite: 3

**GLF**

Seite: 11

**GLK**

Seite: 12

**GLP 1**

Seite: 13

**GLP 2**

Seite: 14

**GLR**

Seite: 15

**LGG**

Seite: 17

**SL**

Seite: 18

**GFS**

Seite: 22

**GR**

Seite: 23

**GRF**

Seite: 24

**GRL**

Seite: 25

**GRP 1**

Seite: 26

**GRP 2**

Seite: 27

**GRS**

Seite: 28

**GS**

Seite: 29

**LGS**

Seite: 30

**GDF**

Seite: 31

**GDK**

Seite: 32

**GDM**

Seite: 33

**GFN**

Seite: 34

**GKN**

Seite: 35

**GMN**

Seite: 36

**GOF**

Seite: 37

**GOL**

Seite: 38

**DZ**

Seite: 39

**GLZ**

Seite: 40

**E**

Seite: 41

**EF**

Seite: 45

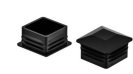
**ES**

Seite: 46

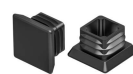
**H**

Seite: 47

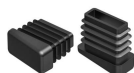
**G**

Seite: 48

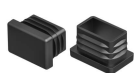
**F**

Seite: 49

**FF**

Seite: 60

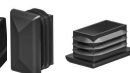
**FS**

Seite: 61

**FSS**

Seite: 62

**FO**

Seite: 63

**FOG 1**

Seite: 65

**FOG 2**

Seite: 66

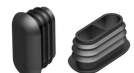
**FOS**

Seite: 67

**FOW**

Seite: 68

Gleiter mit aufgeschweißtem Filz

GFL

Anwendung: für Rundrohre
 Zusatztext: Achtung! Nicht alle Abmessungen haben die gleiche Klemmrippengeometrie.
 Material: PE
 Standard-Farben: schwarz



| Best.-Nr. | Rohraußen-Ø | Kopf-Ø | Höhe | Schaft-Ø | Schaftlänge | Lamellen-Ø | Farbe | VE* | MM** |
|-----------------|-------------|--------|------|----------|-------------|------------|---------|------|------|
| | | D | H | d | L | d1 | | | |
| 060000150001/FI | 15 x 1,5-2 | 15,0 | 7,0 | 8,0 | 9,6 | 13,2 | schwarz | 500 | - |
| 060000160001/FI | 16 x 1,5-2 | 16,0 | 7,0 | 10,0 | 10,0 | 14,1 | schwarz | 1000 | - |
| 060000180001/FI | 18 x 1,5-2 | 18,0 | 7,0 | 13,3 | 12,0 | 16,8 | schwarz | 1000 | - |
| 060000190001/FI | 19 x 1,5-2 | 19,0 | 7,0 | 14,2 | 11,0 | 17,8 | schwarz | 1000 | - |
| 060000200001/FI | 20 x 1,5-2 | 20,0 | 7,0 | 15,1 | 12,0 | 19,0 | schwarz | 1000 | - |
| 060000220001/FI | 22 x 1,5-2 | 22,0 | 7,0 | 15,8 | 11,8 | 20,6 | schwarz | 1000 | - |
| 060000250001/FI | 25 x 1,5-2 | 25,0 | 8,0 | 18,8 | 11,8 | 24,0 | schwarz | 500 | - |
| 060000280001/FI | 28 x 1,5-2 | 28,0 | 8,0 | 21,5 | 14,0 | 27,0 | schwarz | 100 | - |
| 060000300001/FI | 30 x 1,5-2 | 30,0 | 8,0 | 23,4 | 14,0 | 29,0 | schwarz | 100 | - |
| 060000320001/FI | 32 x 1,5-2 | 32,0 | 8,0 | 26,3 | 14,5 | 30,5 | schwarz | 500 | - |
| 060000350001/FI | 35 x 1,5-2 | 35,0 | 8,0 | 29,5 | 14,0 | 34,2 | schwarz | 500 | - |

Berücksichtigen Sie, dass es sich bei den Produktfotos um beispielhafte Abbildungen handelt, die von den bestellten/gelieferten Produkten abweichen können.
 Alle Maße, sofern nicht anders angegeben, in mm.

* VE = Verpackungseinheit, SW = Schlüsselweite, n. w. = nicht wieder lösbar, o. K. = ohne Kopf, o. B. = ohne Bund, m. R. = mit Radius

** Mindestmenge: Bei vorhandener Mindestmenge können Rüstkosten anfallen.

! Verkauf ausschließlich an Industrie und Handel. Bitte beachten Sie unsere Mindestmengen und den Mindestauftragswert pro Lieferung.
 Bei Sonderfarben, abweichenden Abmessungen, Biokunststoffen oder größeren Abnahmemengen erstellen wir Ihnen gerne ein individuelles Angebot

Gleiter für runde Rohre

GL

Anwendung: für Rundrohre
 Zusatztext: Auf Wunsch auch mit aufgeschweißtem
 Filz lieferbar. Achtung! Nicht alle
 Abmessungen haben die gleiche
 Klemmrippengeometrie.
 Material: PE
 Standard-Farben: schwarz, weiß, grau

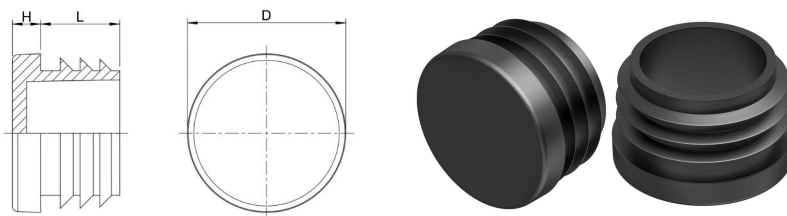

| Best.-Nr. | Rohr außen-Ø | für abw. Rohrwandstärke | Kopf-Ø | Höhe | Schaftlänge | Farbe | VE* | MM** |
|-----------------|--------------|-------------------------|--------|------|-------------|---------|-------|-------|
| | | | D | H | L | | | |
| 060401250001000 | 125 | 1-4 | 124,4 | 6,0 | 33,5 | schwarz | 50 | - |
| 060401250002000 | 125 | 1-4 | 124,4 | 6,0 | 33,5 | grau | 50 | - |
| 060401250003000 | 125 | 1-4 | 124,4 | 6,0 | 33,5 | weiß | 50 | - |
| 060501250001000 | 125 | 4-7,5 | 124,4 | 6,0 | 33,5 | schwarz | 50 | - |
| 060501250002000 | 125 | 4-7,5 | 124,4 | 6,0 | 33,5 | grau | 50 | - |
| 060501250003000 | 125 | 4-7,5 | 124,4 | 6,0 | 33,5 | weiß | 50 | - |
| 060000100001000 | 10 | | 10,0 | 4,0 | 6,0 | schwarz | 5000 | - |
| 060000100001001 | 10 | | 10,0 | 4,0 | 6,0 | schwarz | 1000 | 5000 |
| 060000100002000 | 10 | | 10,0 | 4,0 | 6,0 | grau | 5000 | 5000 |
| 060000100002001 | 10 | | 10,0 | 4,0 | 6,0 | grau | 1000 | 5000 |
| 060000100003000 | 10 | | 10,0 | 4,0 | 6,0 | weiß | 5000 | 5000 |
| 060000120001000 | 12 | 1-1,5 | 12,0 | 4,0 | 10,0 | schwarz | 10000 | - |
| 060000120001001 | 12 | 1-1,5 | 12,0 | 4,0 | 10,0 | schwarz | 1000 | - |
| 060000120002000 | 12 | 1-1,5 | 12,0 | 4,0 | 10,0 | grau | 10000 | 10000 |
| 060000120002001 | 12 | 1-1,5 | 12,0 | 4,0 | 10,0 | grau | 1000 | 10000 |
| 060000120003000 | 12 | 1-1,5 | 12,0 | 4,0 | 10,0 | weiß | 10000 | 10000 |
| 060000120003001 | 12 | 1-1,5 | 12,0 | 4,0 | 10,0 | weiß | 1000 | 10000 |
| 060000130001000 | 13 | | 13,0 | 4,0 | 10,0 | schwarz | 5000 | - |
| 060000130001001 | 13 | | 13,0 | 4,0 | 10,0 | schwarz | 1000 | 5000 |
| 060000130002000 | 13 | | 13,0 | 4,0 | 10,0 | grau | 5000 | 5000 |
| 060000130002001 | 13 | | 13,0 | 4,0 | 10,0 | grau | 1000 | 5000 |
| 060000130003000 | 13 | | 13,0 | 4,0 | 10,0 | weiß | 5000 | 5000 |
| 060000130003001 | 13 | | 13,0 | 4,0 | 10,0 | weiß | 1000 | 5000 |
| 060000140001000 | 14 | | 14,0 | 4,0 | 9,3 | schwarz | 5000 | - |
| 060000140001001 | 14 | | 14,0 | 4,0 | 9,3 | schwarz | 1000 | 5000 |
| 060000140002000 | 14 | | 14,0 | 4,0 | 9,3 | grau | 5000 | 5000 |
| 060000140002001 | 14 | | 14,0 | 4,0 | 9,3 | grau | 1000 | 5000 |
| 060000140003000 | 14 | | 14,0 | 4,0 | 9,3 | weiß | 5000 | 5000 |
| 060000140003001 | 14 | | 14,0 | 4,0 | 9,3 | weiß | 1000 | 5000 |
| 060000150001000 | 15 | | 15,0 | 4,0 | 9,6 | schwarz | 5000 | - |
| 060000150001001 | 15 | | 15,0 | 4,0 | 9,6 | schwarz | 1000 | 5000 |

Berücksichtigen Sie, dass es sich bei den Produktfotos um beispielhafte Abbildungen handelt, die von den bestellten/gelieferten Produkten abweichen können.
 Alle Maße, sofern nicht anders angegeben, in mm.

* VE = Verpackungseinheit, SW = Schlüsselweite, n. w. = nicht wieder lösbar, o. K. = ohne Kopf, o. B. = ohne Bund, m. R. = mit Radius

** Mindestmenge: Bei vorhandener Mindestmenge können Rüstkosten anfallen.

! Verkauf ausschließlich an Industrie und Handel. Bitte beachten Sie unsere Mindestmengen und den Mindestauftragswert pro Lieferung.
 Bei Sonderfarben, abweichenden Abmessungen, Biokunststoffen oder größeren Abnahmemengen erstellen wir Ihnen gerne ein individuelles Angebot

Gleiter für runde Rohre

GL

Anwendung: für Rundrohre
Material: PE
Standard-Farben: schwarz, weiß, grau

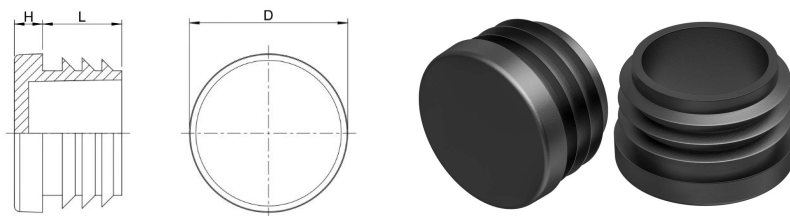

| Best.-Nr. | Rohraußen-Ø | für abw. Rohrwandstärke | Kopf-Ø | Höhe | Schaftlänge | Farbe | VE* | MM** |
|-----------------|-------------|-------------------------|--------|------|-------------|---------|-------|-------|
| | | | D | H | L | | | |
| 060000150002000 | 15 | | 15,0 | 4,0 | 9,6 | grau | 5000 | 5000 |
| 060000150002001 | 15 | | 15,0 | 4,0 | 9,6 | grau | 1000 | 5000 |
| 060000150003000 | 15 | | 15,0 | 4,0 | 9,6 | weiß | 5000 | 5000 |
| 060000150003001 | 15 | | 15,0 | 4,0 | 9,6 | weiß | 1000 | 5000 |
| 060000160001000 | 16 | | 16,0 | 4,0 | 10,0 | schwarz | 10000 | - |
| 060000160001001 | 16 | | 16,0 | 4,0 | 10,0 | schwarz | 1000 | - |
| 060000160002000 | 16 | | 16,0 | 4,0 | 10,0 | grau | 10000 | 10000 |
| 060000160002001 | 16 | | 16,0 | 4,0 | 10,0 | grau | 1000 | 10000 |
| 060000160003000 | 16 | | 16,0 | 4,0 | 10,0 | weiß | 10000 | 10000 |
| 060000160003001 | 16 | | 16,0 | 4,0 | 10,0 | weiß | 1000 | 10000 |
| 060000180001000 | 18 | | 18,0 | 4,1 | 12,0 | schwarz | 5000 | - |
| 060000180001001 | 18 | | 18,0 | 4,1 | 12,0 | schwarz | 1000 | 5000 |
| 060000180002000 | 18 | | 18,0 | 4,1 | 12,0 | grau | 5000 | 15000 |
| 060000180002001 | 18 | | 18,0 | 4,1 | 12,0 | grau | 1000 | 15000 |
| 060000180003000 | 18 | | 18,0 | 4,1 | 12,0 | weiß | 5000 | 15000 |
| 060000180003001 | 18 | | 18,0 | 4,1 | 12,0 | weiß | 1000 | 15000 |
| 060000190001000 | 19 | | 19,0 | 4,1 | 11,0 | schwarz | 5000 | - |
| 060000190001001 | 19 | | 19,0 | 4,1 | 11,0 | schwarz | 1000 | 5000 |
| 060000190002000 | 19 | | 19,0 | 4,1 | 11,0 | grau | 5000 | 10000 |
| 060000190002001 | 19 | | 19,0 | 4,1 | 11,0 | grau | 1000 | 10000 |
| 060000190003000 | 19 | | 19,0 | 4,1 | 11,0 | weiß | 5000 | 10000 |
| 060000190003001 | 19 | | 19,0 | 4,1 | 11,0 | weiß | 1000 | 10000 |
| 060000200001000 | 20 | | 20,0 | 4,0 | 12,0 | schwarz | 5000 | - |
| 060000200001001 | 20 | | 20,0 | 4,0 | 12,0 | schwarz | 1000 | - |
| 060000200002000 | 20 | | 20,0 | 4,0 | 12,0 | grau | 5000 | - |
| 060000200002001 | 20 | | 20,0 | 4,0 | 12,0 | grau | 1000 | 5000 |
| 060000200003000 | 20 | | 20,0 | 4,0 | 12,0 | weiß | 5000 | - |
| 060000200003001 | 20 | | 20,0 | 4,0 | 12,0 | weiß | 1000 | 5000 |
| 060000220001000 | 22 | | 22,0 | 4,0 | 11,8 | schwarz | 5000 | - |
| 060000220001001 | 22 | | 22,0 | 4,0 | 11,8 | schwarz | 1000 | - |
| 060000220002000 | 22 | | 22,0 | 4,0 | 11,8 | grau | 5000 | 10000 |

Berücksichtigen Sie, dass es sich bei den Produktfotos um beispielhafte Abbildungen handelt, die von den bestellten/gelieferten Produkten abweichen können.
Alle Maße, sofern nicht anders angegeben, in mm.

* VE = Verpackungseinheit, SW = Schlüsselweite, n. w. = nicht wieder lösbar, o. K. = ohne Kopf, o. B. = ohne Bund, m. R. = mit Radius

** Mindestmenge: Bei vorhandener Mindestmenge können Rüstkosten anfallen.

! Verkauf ausschließlich an Industrie und Handel. Bitte beachten Sie unsere Mindestmengen und den Mindestauftragswert pro Lieferung.
Bei Sonderfarben, abweichenden Abmessungen, Biokunststoffen oder größeren Abnahmemengen erstellen wir Ihnen gerne ein individuelles Angebot

Gleiter für runde Rohre

GL

Anwendung: für Rundrohre
Material: PE
Standard-Farben: schwarz, weiß, grau

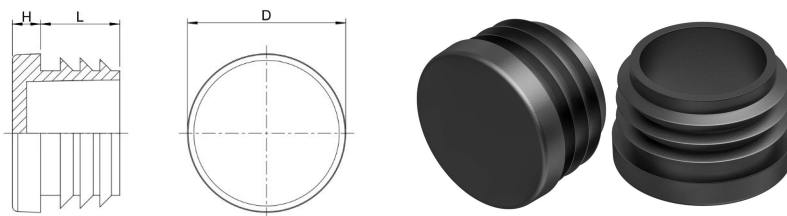

| Best.-Nr. | Rohraußen-Ø | für abw. Rohrwandstärke | Kopf-Ø | Höhe | Schaftlänge | Farbe | VE* | MM** |
|-----------------|-------------|-------------------------|--------|------|-------------|---------|------|-------|
| | | | D | H | L | | | |
| 060000220002001 | 22 | | 22,0 | 4,0 | 11,8 | grau | 1000 | 10000 |
| 060000220003000 | 22 | | 22,0 | 4,0 | 11,8 | weiß | 5000 | 10000 |
| 060000220003001 | 22 | | 22,0 | 4,0 | 11,8 | weiß | 1000 | 10000 |
| 060000250001000 | 25 | | 25,0 | 5,0 | 11,8 | schwarz | 5000 | - |
| 060000250001001 | 25 | | 25,0 | 5,0 | 11,8 | schwarz | 500 | - |
| 060000250002000 | 25 | | 25,0 | 5,0 | 11,8 | grau | 5000 | - |
| 060000250002001 | 25 | | 25,0 | 5,0 | 11,8 | grau | 500 | 5000 |
| 060000250003000 | 25 | | 25,0 | 5,0 | 11,8 | weiß | 5000 | - |
| 060000250003001 | 25 | | 25,0 | 5,0 | 11,8 | weiß | 500 | 5000 |
| 060000270001000 | 27 | | 27,0 | 5,0 | 13,8 | schwarz | 2500 | - |
| 060000270001001 | 27 | | 27,0 | 5,0 | 13,8 | schwarz | 500 | 2500 |
| 060000270002000 | 27 | | 27,0 | 5,0 | 13,8 | grau | 2500 | 2500 |
| 060000270003000 | 27 | | 27,0 | 5,0 | 13,8 | weiß | 2500 | 2500 |
| 060000280001000 | 28 | | 28,0 | 5,0 | 14,0 | schwarz | 5000 | - |
| 060000280001001 | 28 | | 28,0 | 5,0 | 14,0 | schwarz | 500 | - |
| 060000280002000 | 28 | | 28,0 | 5,0 | 14,0 | grau | 5000 | 5000 |
| 060000280002001 | 28 | | 28,0 | 5,0 | 14,0 | grau | 500 | 4000 |
| 060000280003000 | 28 | | 28,0 | 5,0 | 14,0 | weiß | 5000 | 5000 |
| 060000280003001 | 28 | | 28,0 | 5,0 | 14,0 | weiß | 500 | 4000 |
| 060000300001000 | 30 | | 30,0 | 5,0 | 14,0 | schwarz | 2000 | - |
| 060000300001001 | 30 | | 30,0 | 5,0 | 14,0 | schwarz | 500 | - |
| 060000300002000 | 30 | | 30,0 | 5,0 | 14,0 | grau | 2000 | 6000 |
| 060000300002001 | 30 | | 30,0 | 5,0 | 14,0 | grau | 500 | 6000 |
| 060000300003000 | 30 | | 30,0 | 5,0 | 14,0 | weiß | 2000 | 6000 |
| 060000300003001 | 30 | | 30,0 | 5,0 | 14,0 | weiß | 500 | 6000 |
| 060000320001000 | 32 | | 32,0 | 5,0 | 14,5 | schwarz | 2000 | - |
| 060000320001001 | 32 | | 32,0 | 5,0 | 14,5 | schwarz | 500 | 2000 |
| 060000320002000 | 32 | | 32,0 | 5,0 | 14,5 | grau | 2000 | - |
| 060000320002001 | 32 | | 32,0 | 5,0 | 14,5 | grau | 500 | 2000 |
| 060000320003000 | 32 | | 32,0 | 5,0 | 14,5 | weiß | 2000 | 4000 |
| 060000320003001 | 32 | | 32,0 | 5,0 | 14,5 | weiß | 500 | 4000 |

Berücksichtigen Sie, dass es sich bei den Produktfotos um beispielhafte Abbildungen handelt, die von den bestellten/gelieferten Produkten abweichen können.
Alle Maße, sofern nicht anders angegeben, in mm.

* VE = Verpackungseinheit, SW = Schlüsselweite, n. w. = nicht wieder lösbar, o. K. = ohne Kopf, o. B. = ohne Bund, m. R. = mit Radius

** Mindestmenge: Bei vorhandener Mindestmenge können Rüstkosten anfallen.

! Verkauf ausschließlich an Industrie und Handel. Bitte beachten Sie unsere Mindestmengen und den Mindestauftragswert pro Lieferung.
Bei Sonderfarben, abweichenden Abmessungen, Biokunststoffen oder größeren Abnahmemengen erstellen wir Ihnen gerne ein individuelles Angebot

Gleiter für runde Rohre

GL

Anwendung: für Rundrohre
Material: PE
Standard-Farben: schwarz, weiß, grau

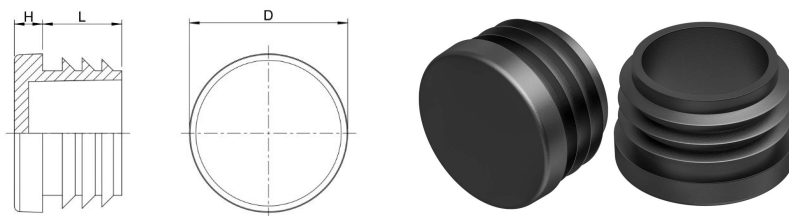

| Best.-Nr. | Rohraußen-Ø | für abw. Rohrwandstärke | Kopf-Ø | Höhe | Schaftlänge | Farbe | VE* | MM** |
|-----------------|-------------|-------------------------|--------|------|-------------|---------|------|------|
| | | | D | H | L | | | |
| 060000340001000 | 34 | | 34,0 | 5,5 | 14,5 | schwarz | 2500 | - |
| 060000340001001 | 34 | | 34,0 | 5,5 | 14,5 | schwarz | 500 | - |
| 060000340002000 | 34 | | 34,0 | 5,5 | 14,5 | grau | 2500 | - |
| 060000340003000 | 34 | | 34,0 | 5,5 | 14,5 | weiß | 2500 | 2500 |
| 060000340003001 | 34 | | 34,0 | 5,5 | 14,5 | weiß | 500 | 2500 |
| 060000350001000 | 35 | | 35,0 | 5,0 | 14,3 | schwarz | 2500 | - |
| 060000350001001 | 35 | | 35,0 | 5,0 | 14,3 | schwarz | 250 | - |
| 060000350002000 | 35 | | 35,0 | 5,0 | 14,3 | grau | 2500 | 2500 |
| 060000350003000 | 35 | | 35,0 | 5,0 | 14,3 | weiß | 2500 | 2500 |
| 060000350003001 | 35 | | 35,0 | 5,0 | 14,3 | weiß | 250 | 2500 |
| 060000360001000 | 36 | | 36,0 | 5,0 | 13,8 | schwarz | 2000 | - |
| 060000360002000 | 36 | | 36,0 | 5,0 | 13,8 | grau | 1000 | 3000 |
| 060000360003000 | 36 | | 36,0 | 5,0 | 13,8 | weiß | 1000 | 3000 |
| 060000380001000 | 38 | | 38,0 | 5,0 | 11,8 | schwarz | 1000 | - |
| 060000380002000 | 38 | | 38,0 | 5,0 | 11,8 | grau | 1000 | 2000 |
| 060000380003000 | 38 | | 38,0 | 5,0 | 11,8 | weiß | 1000 | - |
| 060000400001000 | 40 | | 40,0 | 5,0 | 11,7 | schwarz | 1000 | - |
| 060000400002000 | 40 | | 40,0 | 5,0 | 11,7 | grau | 1000 | - |
| 060000400003000 | 40 | | 40,0 | 5,0 | 11,7 | weiß | 1000 | 2000 |
| 060000420001000 | 42 | | 42,0 | 5,0 | 11,5 | schwarz | 1000 | - |
| 060000420002000 | 42 | | 42,0 | 5,0 | 11,5 | grau | 1000 | 2000 |
| 060000420003000 | 42 | | 42,0 | 5,0 | 11,5 | weiß | 1000 | 2000 |
| 060000450001000 | 45 | | 45,3 | 5,0 | 15,0 | schwarz | 1000 | - |
| 060000450002000 | 45 | | 45,3 | 5,0 | 15,0 | grau | 1000 | - |
| 060000450003000 | 45 | | 45,3 | 5,0 | 15,0 | weiß | 1000 | 2000 |
| 060000500001000 | 50 | 1,5-2,5 | 50,0 | 5,2 | 16,0 | schwarz | 1000 | - |
| 060000500001001 | 50 | 1,5-2,5 | 50,0 | 5,2 | 16,0 | schwarz | 100 | 1000 |
| 060000500002000 | 50 | 1,5-2,5 | 50,0 | 5,2 | 16,0 | grau | 1000 | 2000 |
| 060000500003000 | 50 | 1,5-2,5 | 50,0 | 5,2 | 16,0 | weiß | 1000 | 2000 |
| 060000550001000 | 55 | | 55,0 | 4,7 | 13,7 | schwarz | 1000 | - |
| 060000550001001 | 55 | | 55,0 | 4,7 | 13,7 | schwarz | 100 | 1000 |

Berücksichtigen Sie, dass es sich bei den Produktfotos um beispielhafte Abbildungen handelt, die von den bestellten/gelieferten Produkten abweichen können.
Alle Maße, sofern nicht anders angegeben, in mm.

* VE = Verpackungseinheit, SW = Schlüsselweite, n. w. = nicht wieder lösbar, o. K. = ohne Kopf, o. B. = ohne Bund, m. R. = mit Radius

** Mindestmenge: Bei vorhandener Mindestmenge können Rüstkosten anfallen.

! Verkauf ausschließlich an Industrie und Handel. Bitte beachten Sie unsere Mindestmengen und den Mindestauftragswert pro Lieferung.
Bei Sonderfarben, abweichenden Abmessungen, Biokunststoffen oder größeren Abnahmemengen erstellen wir Ihnen gerne ein individuelles Angebot

Gleiter für runde Rohre

GL

Anwendung: für Rundrohre
Material: PE
Standard-Farben: schwarz, weiß, grau

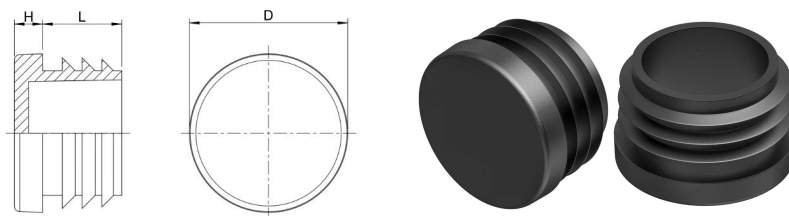

| Best.-Nr. | Rohraußen-Ø | für abw. Rohrwandstärke | Kopf-Ø | Höhe | Schaftlänge | Farbe | VE* | MM** |
|-----------------|-------------|-------------------------|--------|------|-------------|--------------|------|------|
| | | | D | H | L | | | |
| 060000550002000 | 55 | | 55,0 | 4,7 | 13,7 | grau | 1000 | 2000 |
| 060000550002001 | 55 | | 55,0 | 4,7 | 13,7 | grau | 100 | 2000 |
| 060000550003000 | 55 | | 55,0 | 4,7 | 13,7 | weiß | 1000 | 2000 |
| 060000550003001 | 55 | | 55,0 | 4,7 | 13,7 | weiß | 100 | 2000 |
| 060000650001000 | 65 | 1,5 - 3,5 | 65,0 | 5,0 | 21,0 | schwarz | 250 | - |
| 060000650002000 | 65 | 1,5 - 3,5 | 65,0 | 5,0 | 21,0 | verkehrsgrau | 250 | - |
| 060000700001000 | 70 | | 70,0 | 5,3 | 21,0 | schwarz | 250 | 1000 |
| 060000800001000 | 80 | 1,5-2 | 80,0 | 6,5 | 17,5 | schwarz | 300 | - |
| 060000800002000 | 80 | 1,5-2 | 80,0 | 6,5 | 17,5 | grau | 300 | 600 |
| 060000800003000 | 80 | 1,5-2 | 80,0 | 6,5 | 17,5 | weiß | 300 | 600 |
| 060100510001000 | 51 | 2-3,5 | 51,1 | 4,6 | 15,8 | schwarz | 1000 | 2000 |
| 060100510002000 | 51 | 2-3,5 | 51,1 | 4,6 | 15,8 | grau | 1000 | 1000 |
| 060100510003000 | 51 | 2-3,5 | 51,1 | 4,6 | 15,8 | weiß | 1000 | 1000 |
| 060100700001000 | 70 | 1-3,5 | 70,0 | 5,0 | 21,0 | schwarz | 225 | - |
| 060100700002000 | 70 | 1-3,5 | 70,0 | 5,0 | 21,0 | grau | 225 | - |
| 060100700003000 | 70 | 1-3,5 | 70,0 | 5,0 | 21,0 | weiß | 225 | - |
| 060200480001000 | 48 | 1,5-2,5 | 48,0 | 5,1 | 18,0 | schwarz | 1000 | - |
| 060200480001001 | 48 | 1,5-2,5 | 48,0 | 5,1 | 18,0 | schwarz | 100 | 1000 |
| 060200480002000 | 48 | 1,5-2,5 | 48,0 | 5,1 | 18,0 | grau | 1000 | 2000 |
| 060200480002001 | 48 | 1,5-2,5 | 48,0 | 5,1 | 18,0 | grau | 100 | 2000 |
| 060200480003000 | 48 | 1,5-2,5 | 48,0 | 5,1 | 18,0 | weiß | 1000 | 2000 |
| 060200480003001 | 48 | 1,5-2,5 | 48,0 | 5,1 | 18,0 | weiß | 100 | 2000 |
| 060200550001000 | 55 | 1-3 | 55,0 | 5,0 | 14,5 | schwarz | 500 | - |
| 060200550002000 | 55 | 1-3 | 55,0 | 5,0 | 14,5 | grau | 500 | - |
| 060200550003000 | 55 | 1-3 | 55,0 | 5,0 | 14,5 | weiß | 500 | - |
| 060200600001000 | 60 | 1,5-2,5 | 60,0 | 5,3 | 21,4 | schwarz | 500 | - |
| 060200600002000 | 60 | 1,5-2,5 | 60,0 | 5,3 | 21,4 | grau | 500 | - |
| 060200600003000 | 60 | 1,5-2,5 | 60,0 | 5,3 | 21,4 | weiß | 500 | 1500 |
| 060200700001000 | 70 | 2-4,5 | 70,0 | 5,3 | 21,0 | schwarz | 250 | - |
| 060200700002000 | 70 | 2-4,5 | 70,0 | 5,3 | 21,0 | grau | 250 | 1000 |
| 060200700003000 | 70 | 2-4,5 | 70,0 | 5,3 | 21,0 | weiß | 250 | 1000 |

Berücksichtigen Sie, dass es sich bei den Produktfotos um beispielhafte Abbildungen handelt, die von den bestellten/gelieferten Produkten abweichen können.
Alle Maße, sofern nicht anders angegeben, in mm.

* VE = Verpackungseinheit, SW = Schlüsselweite, n. w. = nicht wieder lösbar, o. K. = ohne Kopf, o. B. = ohne Bund, m. R. = mit Radius

** Mindestmenge: Bei vorhandener Mindestmenge können Rüstkosten anfallen.

! Verkauf ausschließlich an Industrie und Handel. Bitte beachten Sie unsere Mindestmengen und den Mindestauftragswert pro Lieferung.
Bei Sonderfarben, abweichenden Abmessungen, Biokunststoffen oder größeren Abnahmemengen erstellen wir Ihnen gerne ein individuelles Angebot

Gleiter für runde Rohre

GL

Anwendung: für Rundrohre
Material: PE
Standard-Farben: schwarz, weiß, grau

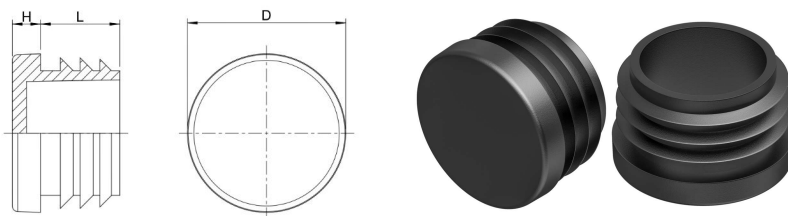

| Best.-Nr. | Rohraußen-Ø | für abw. Rohrwandstärke | Kopf-Ø | Höhe | Schaftlänge | Farbe | VE* | MM** |
|-----------------|-------------|-------------------------|--------|------|-------------|--------------|------|-------|
| | | | D | H | L | | | |
| 060200760001000 | 76 | 1,5-2,5 | 76,0 | 5,0 | 21,5 | schwarz | 250 | - |
| 060200760002000 | 76 | 1,5-2,5 | 76,0 | 5,0 | 21,5 | grau | 250 | 1000 |
| 060200760003000 | 76 | 1,5-2,5 | 76,0 | 5,0 | 21,5 | weiß | 250 | 1000 |
| 060201020001000 | 102 | 2-4 | 102,0 | 5,0 | 20,0 | schwarz | 250 | - |
| 060201020002000 | 102 | 2-4 | 102,0 | 5,0 | 20,0 | grau | 250 | 500 |
| 060201020003000 | 102 | 2-4 | 102,0 | 5,0 | 20,0 | weiß | 250 | 500 |
| 060201200001000 | 120 | 2-4 | 119,5 | 5,6 | 28,0 | schwarz | 60 | - |
| 060201200002000 | 120 | 2-4 | 119,5 | 5,6 | 28,0 | verkehrsgrau | 60 | - |
| 060201200003000 | 120 | 2-4 | 119,5 | 5,6 | 28,0 | weiß | 60 | - |
| 060201300001000 | 130 | 2-6 | 130,0 | 6,0 | 33,5 | schwarz | 40 | - |
| 060201300002000 | 130 | 2-6 | 130,0 | 6,0 | 33,5 | grau | 40 | 120 |
| 060201300003000 | 130 | 2-6 | 130,0 | 6,0 | 33,5 | weiß | 40 | - |
| 060201400001000 | 140 | 2-6,5 | 140,0 | 6,0 | 33,5 | schwarz | 40 | - |
| 060201400002000 | 140 | 2-6,5 | 140,0 | 6,0 | 33,5 | grau | 40 | - |
| 060201400003000 | 140 | 2-6,5 | 140,0 | 6,0 | 33,5 | weiß | 40 | - |
| 060201500001000 | 150 | 2-7 | 150,7 | 6,0 | 33,5 | schwarz | 30 | - |
| 060201500002000 | 150 | 2-7 | 150,7 | 6,0 | 33,5 | grau | 30 | - |
| 060201500003000 | 150 | 2-7 | 150,7 | 6,0 | 33,5 | weiß | 30 | - |
| 060300250001000 | 25 | 3,0 | 25,0 | 5,0 | 11,8 | schwarz | 5000 | - |
| 060300250001001 | 25 | 3,0 | 25,0 | 5,0 | 11,8 | schwarz | 500 | 5000 |
| 060300250002000 | 25 | 3,0 | 25,0 | 5,0 | 11,8 | grau | 5000 | 10000 |
| 060300250002001 | 25 | 3,0 | 25,0 | 5,0 | 11,8 | grau | 500 | 5000 |
| 060300250003000 | 25 | 3,0 | 25,0 | 5,0 | 11,8 | weiß | 5000 | 10000 |
| 060300250003001 | 25 | 3,0 | 25,0 | 5,0 | 11,8 | weiß | 500 | 5000 |
| 060300300001000 | 30 | 3,0 | 30,0 | 5,0 | 14,0 | schwarz | 2500 | - |
| 060300300001001 | 30 | 3,0 | 30,0 | 5,0 | 14,0 | schwarz | 500 | 2500 |
| 060300300002000 | 30 | 3,0 | 30,0 | 5,0 | 14,0 | grau | 2500 | 5000 |
| 060300300002001 | 30 | 3,0 | 30,0 | 5,0 | 14,0 | grau | 500 | 5000 |
| 060300300003000 | 30 | 3,0 | 30,0 | 5,0 | 14,0 | weiß | 2500 | 5000 |
| 060300300003001 | 30 | 3,0 | 30,0 | 5,0 | 14,0 | weiß | 500 | 5000 |
| 060300320001000 | 32 | 3,0 | 32,0 | 5,0 | 14,0 | schwarz | 2000 | - |

Berücksichtigen Sie, dass es sich bei den Produktfotos um beispielhafte Abbildungen handelt, die von den bestellten/gelieferten Produkten abweichen können.
Alle Maße, sofern nicht anders angegeben, in mm.

* VE = Verpackungseinheit, SW = Schlüsselweite, n. w. = nicht wieder lösbar, o. K. = ohne Kopf, o. B. = ohne Bund, m. R. = mit Radius

** Mindestmenge: Bei vorhandener Mindestmenge können Rüstkosten anfallen.

! Verkauf ausschließlich an Industrie und Handel. Bitte beachten Sie unsere Mindestmengen und den Mindestauftragswert pro Lieferung.
Bei Sonderfarben, abweichenden Abmessungen, Biokunststoffen oder größeren Abnahmemengen erstellen wir Ihnen gerne ein individuelles Angebot

Gleiter für runde Rohre

GL

Anwendung: für Rundrohre
Material: PE
Standard-Farben: schwarz, weiß, grau

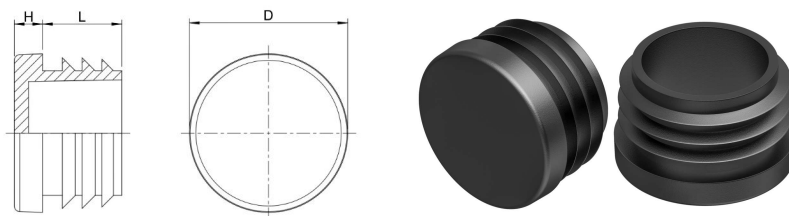

| Best.-Nr. | Rohraußen-Ø | für abw. Rohrwandstärke | Kopf-Ø | Höhe | Schaftlänge | Farbe | VE* | MM** |
|-----------------|-------------|-------------------------|--------|------|-------------|---------|------|------|
| | | | D | H | L | | | |
| 060300320001001 | 32 | 3,0 | 32,0 | 5,0 | 14,0 | schwarz | 500 | 2000 |
| 060300320002000 | 32 | 3,0 | 32,0 | 5,0 | 14,0 | grau | 2000 | 2000 |
| 060300320002001 | 32 | 3,0 | 32,0 | 5,0 | 14,0 | grau | 500 | 2000 |
| 060300320003000 | 32 | 3,0 | 32,0 | 5,0 | 14,0 | weiß | 2000 | 2000 |
| 060300320003001 | 32 | 3,0 | 32,0 | 5,0 | 14,0 | weiß | 500 | 2000 |
| 060300400001000 | 40 | 3,0 | 40,0 | 5,0 | 11,7 | schwarz | 2000 | - |
| 060300400001001 | 40 | 3,0 | 40,0 | 5,0 | 11,7 | schwarz | 500 | 2000 |
| 060300400002000 | 40 | 3,0 | 40,0 | 5,0 | 11,7 | grau | 2000 | 2000 |
| 060300400002001 | 40 | 3,0 | 40,0 | 5,0 | 11,7 | grau | 500 | 2000 |
| 060300400003000 | 40 | 3,0 | 40,0 | 5,0 | 11,7 | weiß | 2000 | 2000 |
| 060300400003001 | 40 | 3,0 | 40,0 | 5,0 | 11,7 | weiß | 500 | 2000 |
| 060300420001000 | 42 | 3-4 | 42,0 | 4,7 | 12,0 | schwarz | 1000 | - |
| 060300420002000 | 42 | 3-4 | 42,0 | 4,7 | 12,0 | grau | 1000 | 3000 |
| 060300460001000 | 46 | 1,5-3,5 | 45,9 | 4,7 | 11,7 | schwarz | 1000 | - |
| 060300460002000 | 46 | 1,5-3,5 | 45,9 | 4,7 | 11,7 | grau | 1000 | - |
| 060300460003000 | 46 | 1,5-3,5 | 45,9 | 4,7 | 11,7 | weiß | 1000 | - |
| 060300480001000 | 48 | 3-4 | 48,0 | 5,1 | 17,8 | schwarz | 1000 | - |
| 060300480001001 | 48 | 3-4 | 48,0 | 5,1 | 17,8 | schwarz | 100 | 1000 |
| 060300480002000 | 48 | 3-4 | 48,0 | 5,1 | 17,8 | grau | 1000 | 2000 |
| 060300480003000 | 48 | 3-4 | 48,0 | 5,1 | 17,8 | weiß | 1000 | 2000 |
| 060300500001000 | 50 | 2,5-3,5 | 50,0 | 5,2 | 17,5 | schwarz | 1000 | - |
| 060300500002000 | 50 | 2,5-3,5 | 50,0 | 5,2 | 17,5 | grau | 1000 | 2000 |
| 060300500003000 | 50 | 2,5-3,5 | 50,0 | 5,2 | 17,5 | weiß | 1000 | 2000 |
| 060300600001000 | 60 | 3-4 | 60,0 | 5,3 | 21,3 | schwarz | 500 | - |
| 060300600002000 | 60 | 3-4 | 60,0 | 5,3 | 21,3 | grau | 500 | 1000 |
| 060300600003000 | 60 | 3-4 | 60,0 | 5,3 | 21,3 | weiß | 500 | 1000 |
| 060300750001000 | 75 | 3-5 | 75,0 | 6,0 | 21,0 | schwarz | 200 | - |
| 060300750002000 | 75 | 3-5 | 75,0 | 6,0 | 21,0 | grau | 200 | - |
| 060300750003000 | 75 | 3-5 | 75,0 | 6,0 | 21,0 | weiß | 200 | - |
| 060300760002000 | 76 | 3-4 | 76,0 | 5,0 | 22,0 | grau | 250 | 750 |
| 060300760003000 | 76 | 3-4 | 76,0 | 5,0 | 22,0 | weiß | 250 | 750 |

Berücksichtigen Sie, dass es sich bei den Produktfotos um beispielhafte Abbildungen handelt, die von den bestellten/gelieferten Produkten abweichen können.
Alle Maße, sofern nicht anders angegeben, in mm.

* VE = Verpackungseinheit, SW = Schlüsselweite, n. w. = nicht wieder lösbar, o. K. = ohne Kopf, o. B. = ohne Bund, m. R. = mit Radius

** Mindestmenge: Bei vorhandener Mindestmenge können Rüstkosten anfallen.

! Verkauf ausschließlich an Industrie und Handel. Bitte beachten Sie unsere Mindestmengen und den Mindestauftragswert pro Lieferung.
Bei Sonderfarben, abweichenden Abmessungen, Biokunststoffen oder größeren Abnahmemengen erstellen wir Ihnen gerne ein individuelles Angebot

Gleiter für runde Rohre

Anwendung: für Rundrohre
Material: PE
Standard-Farben: schwarz, weiß, grau

GL

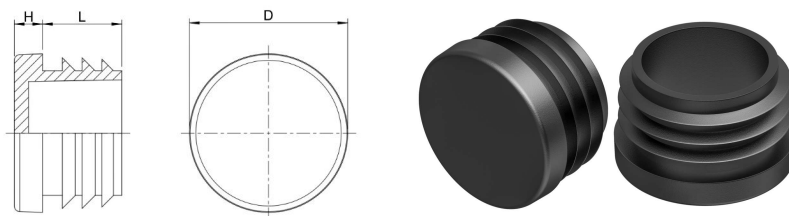

| Best.-Nr. | Rohraußen-Ø | für abw. Rohrwandstärke | Kopf-Ø | Höhe | Schaftlänge | Farbe | VE* | MM** |
|-----------------|-------------|-------------------------|--------|------|-------------|--------------|-----|------|
| | | | D | H | L | | | |
| 060300800001000 | 80 | 3,0 - 5,5 | 80,0 | 6,0 | 21,0 | schwarz | 175 | - |
| 060300800002000 | 80 | 3,0 - 5,5 | 80,0 | 6,0 | 21,0 | verkehrsgrau | 175 | - |
| 060300800003000 | 80 | 3,0 - 5,5 | 80,0 | 6,0 | 21,0 | weiß | 175 | - |
| 060300900001000 | 90 | 2,5-4 | 90,0 | 5,0 | 20,0 | schwarz | 250 | - |
| 060300900002000 | 90 | 2,5-4 | 90,0 | 5,0 | 20,0 | grau | 250 | 500 |
| 060300900003000 | 90 | 2,5-4 | 90,0 | 5,0 | 20,0 | weiß | 250 | 500 |
| 060500850001000 | 85 | 3,5-6 | 85,0 | 6,0 | 21,0 | schwarz | 150 | - |
| 060500850002000 | 85 | 3,5-6 | 85,0 | 6,0 | 21,0 | grau | 150 | - |
| 060500850003000 | 85 | 3,5-6 | 85,0 | 6,0 | 21,0 | weiß | 150 | - |

Berücksichtigen Sie, dass es sich bei den Produktfotos um beispielhafte Abbildungen handelt, die von den bestellten/gelieferten Produkten abweichen können.
Alle Maße, sofern nicht anders angegeben, in mm.

* VE = Verpackungseinheit, SW = Schlüsselweite, n. w. = nicht wieder lösbar, o. K. = ohne Kopf, o. B. = ohne Bund, m. R. = mit Radius

** Mindestmenge: Bei vorhandener Mindestmenge können Rüstkosten anfallen.

! Verkauf ausschließlich an Industrie und Handel. Bitte beachten Sie unsere Mindestmengen und den Mindestauftragswert pro Lieferung.
Bei Sonderfarben, abweichenden Abmessungen, Biokunststoffen oder größeren Abnahmemengen erstellen wir Ihnen gerne ein individuelles Angebot

Gleiter mit eingepresstem Filz

GLF

Anwendung: für Rundrohre
 Zusatztext: Achtung! Nicht alle Abmessungen haben die gleiche Klemmrippengeometrie.
 Material: PP
 Standard-Farben: schwarz

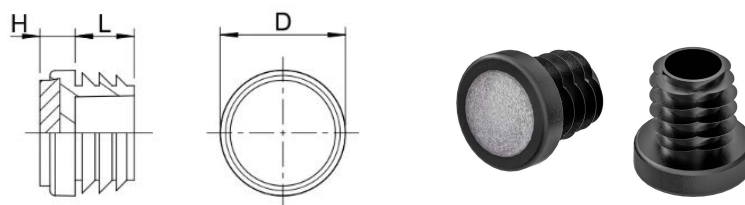

| Best.-Nr. | Kopf-Ø | Wandstärke | Höhe | Schaft-Ø | Schaftlänge | Lamellen | Filz | Farbe | VE* | MM** |
|-----------------|--------|------------|------|----------|-------------|----------|--------|---------|------|------|
| | D | E | H | d | L | d1 | d2 x h | | | |
| 601100190001000 | 19,0 | 1,5-2 | 6,0 | 12,3 | 16,0 | 16,5 | 14 x 2 | schwarz | 500 | 500 |
| 601100200001000 | 20,0 | 1,5-2,5 | 6,0 | 13,5 | 16,0 | 17,5 | Ø15x2 | schwarz | 3500 | 3500 |
| 601100220001000 | 25,0 | 1,5-2,5 | 6,0 | 15,5 | 16,0 | 19,4 | Ø20x2 | schwarz | 2500 | 2500 |
| 601100250001000 | 25,0 | 1,5-2,5 | 6,0 | 18,5 | 16,0 | 22,4 | Ø20x2 | schwarz | 2250 | 2250 |
| 601100280001000 | 28,0 | 1,5-2,5 | 5,0 | 21,5 | 14,0 | 27,0 | Ø20x3 | schwarz | 1500 | 1500 |
| 601100300001000 | 32,0 | 1,5-2,5 | 6,0 | 23,5 | 16,0 | 27,7 | Ø27x2 | schwarz | 1500 | 1500 |
| 601100320001000 | 32,0 | 1,5-2,5 | 6,0 | 25,5 | 16,0 | 29,4 | Ø27x2 | schwarz | 1250 | 1250 |

Berücksichtigen Sie, dass es sich bei den Produktfotos um beispielhafte Abbildungen handelt, die von den bestellten/gelieferten Produkten abweichen können.
 Alle Maße, sofern nicht anders angegeben, in mm.

* VE = Verpackungseinheit, SW = Schlüsselweite, n. w. = nicht wieder lösbar, o. K. = ohne Kopf, o. B. = ohne Bund, m. R. = mit Radius

** Mindestmenge: Bei vorhandener Mindestmenge können Rüstkosten anfallen.

! Verkauf ausschließlich an Industrie und Handel. Bitte beachten Sie unsere Mindestmengen und den Mindestauftragswert pro Lieferung.
 Bei Sonderfarben, abweichenden Abmessungen, Biokunststoffen oder größeren Abnahmemengen erstellen wir Ihnen gerne ein individuelles Angebot

Rundrohrstopfen mit konischem Kopf

Anwendung: für Rundrohre
Zusatztext: Achtung! Nicht alle Abmessungen haben die gleiche Klemmrippengeometrie.
Material: PE
Standard-Farben: schwarz

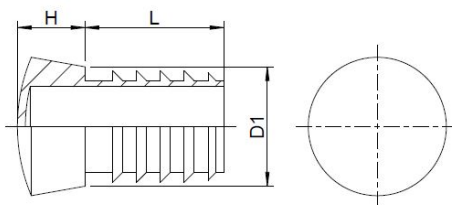

| Best.-Nr. | Rohr außen-Ø | Lamellen-Ø | Schaft-Ø | Schaftlänge | Kopfhöhe | Farbe | VE* | MM** |
|-----------------|--------------|------------|----------|-------------|----------|---------|------|------|
| | D | d1 | d | L | H | | | |
| 602100180001000 | 18 x 1-2 | 17,0 | 13,0 | 25,0 | 12,0 | schwarz | 500 | 2500 |
| 602100200001000 | 20 x 1-2 | 19,0 | 15,0 | 25,0 | 13,0 | schwarz | 500 | - |
| 602100220001000 | 22 x 1,5-2,5 | 20,8 | 15,0 | 30,0 | 14,0 | schwarz | 1000 | - |
| 602100250001000 | 25 x 1,5-2,5 | 23,0 | 18,0 | 30,0 | 15,0 | schwarz | 500 | 1000 |
| 602100280001000 | 28 x 1,5-2,5 | 26,0 | 21,0 | 30,0 | 16,0 | schwarz | 500 | 1500 |
| 602100300001000 | 30 x 1,5-2,5 | 28,0 | 23,0 | 35,0 | 17,0 | schwarz | 500 | - |

Berücksichtigen Sie, dass es sich bei den Produktfotos um beispielhafte Abbildungen handelt, die von den bestellten/gelieferten Produkten abweichen können.
Alle Maße, sofern nicht anders angegeben, in mm.

* VE = Verpackungseinheit, SW = Schlüsselweite, n. w. = nicht wieder lösbar, o. K. = ohne Kopf, o. B. = ohne Bund, m. R. = mit Radius

** Mindestmenge: Bei vorhandener Mindestmenge können Rüstkosten anfallen.

! Verkauf ausschließlich an Industrie und Handel. Bitte beachten Sie unsere Mindestmengen und den Mindestauftragswert pro Lieferung.
Bei Sonderfarben, abweichenden Abmessungen, Biokunststoffen oder größeren Abnahmemengen erstellen wir Ihnen gerne ein individuelles Angebot

Gleiter mit Gleitfläche aus PA 6

GLP 1

Anwendung: für Rundrohre
Material: PE
Standard-Farben: schwarz

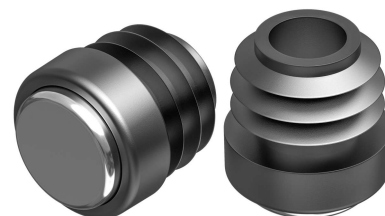
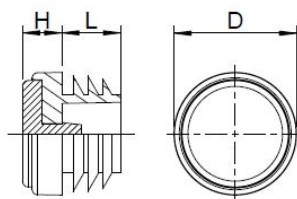

| Best.-Nr. | Rohraußen-Ø | Kopf-Ø | Höhe | Schaft-Ø | Schaftlänge | Lamellen-Ø | Farbe | VE* | MM** |
|-----------------|-------------|--------|------|----------|-------------|------------|---------|------|------|
| | | D | H | d | L | d1 | | | |
| 060216130001/PA | 16 x 1,5-2 | 16 | 8 | 10,1 | 9,7 | 14,6 | schwarz | 1000 | - |
| 060218150001/PA | 18 x 1,5-2 | 18 | 8 | 13,3 | 12,0 | 16,8 | schwarz | 1000 | - |
| 060219150001/PA | 19 x 1,5-2 | 19 | 8 | 14,2 | 11,0 | 17,8 | schwarz | 5000 | 5000 |
| 060220170001/PA | 20 x 1,5-2 | 20 | 8 | 15,1 | 12,0 | 19,0 | schwarz | 5000 | - |
| 060222190001/PA | 22 x 1,5-2 | 22 | 8 | 15,8 | 11,8 | 20,6 | schwarz | 1000 | - |
| 060225220001/PA | 25 x 1,5-2 | 25 | 8 | 18,8 | 11,8 | 24,0 | schwarz | 500 | - |

Berücksichtigen Sie, dass es sich bei den Produktfotos um beispielhafte Abbildungen handelt, die von den bestellten/gelieferten Produkten abweichen können.
Alle Maße, sofern nicht anders angegeben, in mm.

* VE = Verpackungseinheit, SW = Schlüsselweite, n. w. = nicht wieder lösbar, o. K. = ohne Kopf, o. B. = ohne Bund, m. R. = mit Radius

** Mindestmenge: Bei vorhandener Mindestmenge können Rüstkosten anfallen.

 Verkauf ausschließlich an Industrie und Handel. Bitte beachten Sie unsere Mindestmengen und den Mindestauftragswert pro Lieferung.
Bei Sonderfarben, abweichenden Abmessungen, Biokunststoffen oder größeren Abnahmemengen erstellen wir Ihnen gerne ein individuelles Angebot

Gleiter mit Gleitfläche aus POM mit PTFE-Ausrüstung

GLP 2

Anwendung: für Rundrohre
Material: PE
Standard-Farben: schwarz

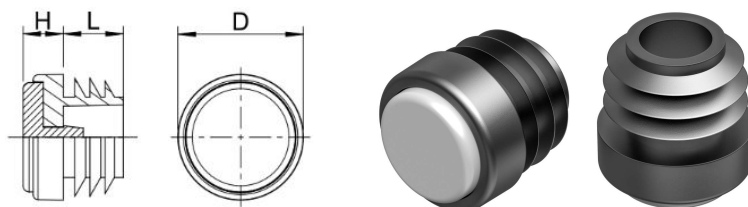

| Best.-Nr. | Rohraußen-Ø | Kopf-Ø | Höhe | Schaft-Ø | Schaftlänge | Lamellen-Ø | Farbe | VE* | MM** |
|-----------------|-------------|--------|------|----------|-------------|------------|---------|------|------|
| | | D | H | d | L | d1 | | | |
| 060216130001/PT | 16 x 1,5-2 | 16 | 8 | 10,1 | 9,7 | 14,6 | schwarz | 1000 | - |
| 060218150001/PT | 18 x 1,5-2 | 18 | 8 | 13,3 | 12,0 | 16,8 | schwarz | 1000 | - |
| 060219150001/PT | 19 x 1,5-2 | 19 | 8 | 14,2 | 11,0 | 17,8 | schwarz | 5000 | 5000 |
| 060220170001/PT | 20 x 1,5-2 | 20 | 8 | 15,1 | 12,0 | 19,0 | schwarz | 5000 | - |
| 060222190001/PT | 22 x 1,5-2 | 22 | 8 | 15,8 | 11,8 | 20,6 | schwarz | 1000 | - |
| 060225220001/PT | 25 x 1,5-2 | 25 | 8 | 18,8 | 11,8 | 24,0 | schwarz | 500 | - |

Berücksichtigen Sie, dass es sich bei den Produktfotos um beispielhafte Abbildungen handelt, die von den bestellten/gelieferten Produkten abweichen können.
Alle Maße, sofern nicht anders angegeben, in mm.

* VE = Verpackungseinheit, SW = Schlüsselweite, n. w. = nicht wieder lösbar, o. K. = ohne Kopf, o. B. = ohne Bund, m. R. = mit Radius

** Mindestmenge: Bei vorhandener Mindestmenge können Rüstkosten anfallen.

! Verkauf ausschließlich an Industrie und Handel. Bitte beachten Sie unsere Mindestmengen und den Mindestauftragswert pro Lieferung.
Bei Sonderfarben, abweichenden Abmessungen, Biokunststoffen oder größeren Abnahmemengen erstellen wir Ihnen gerne ein individuelles Angebot

Lamellenstopfen

GLR

Anwendung: für Rundrohre
Zusatztext: Achtung! Nicht alle Abmessungen haben die gleiche Klemmrippengeometrie.
Material: PE
Standard-Farben: schwarz

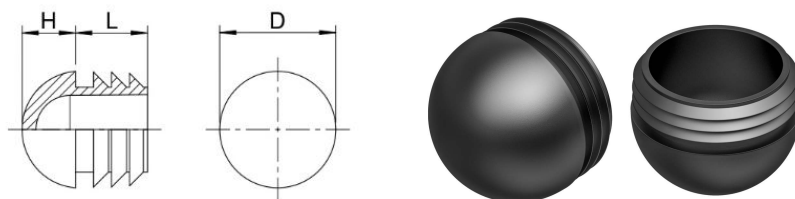

| Best.-Nr. | Artikel | Kopf-Ø | Höhe | Schaftlänge | Farbe | VE* | MM** |
|-----------------|---------|--------|------|-------------|--------------|-------|-------|
| | | D | H | L | | | |
| 058500160002000 | GLR 16 | 16,0 | 7,3 | 12,0 | grau | 10000 | 10000 |
| 058500160001000 | GLR 16 | 16,0 | 7,3 | 12,0 | schwarz | 10000 | - |
| 058500160001001 | GLR 16 | 16,0 | 7,3 | 12,0 | schwarz | 1000 | - |
| 058500160003000 | GLR 16 | 16,0 | 7,3 | 12,0 | weiß | 10000 | 10000 |
| 058500180001000 | GLR 18 | 18,0 | 8,8 | 11,5 | schwarz | 5000 | 10000 |
| 058500180001001 | GLR 18 | 18,0 | 8,8 | 11,5 | schwarz | 1000 | 10000 |
| 058500180002000 | GLR 18 | 18,0 | 8,8 | 11,5 | grau | 5000 | 10000 |
| 058500180003000 | GLR 18 | 18,0 | 8,8 | 11,5 | weiß | 5000 | 10000 |
| 058500200001000 | GLR 20 | 20,0 | 10,0 | 15,5 | schwarz | 4000 | - |
| 058500200001001 | GLR 20 | 20,0 | 10,0 | 15,5 | schwarz | 1000 | 4000 |
| 058500200002000 | GLR 20 | 20,0 | 10,0 | 15,5 | grau | 4000 | 8000 |
| 058500200003000 | GLR 20 | 20,0 | 10,0 | 15,5 | weiß | 1000 | 7000 |
| 058500220001000 | GLR 22 | 22,0 | 11,0 | 15,5 | schwarz | 2000 | - |
| 058500220001001 | GLR 22 | 22,0 | 11,0 | 15,5 | schwarz | 500 | 2000 |
| 058500220002000 | GLR 22 | 22,0 | 11,0 | 15,5 | grau | 1000 | 6000 |
| 058500220003000 | GLR 22 | 22,0 | 11,0 | 15,5 | weiß | 1000 | 6000 |
| 058500250001000 | GLR 25 | 25,0 | 11,5 | 15,5 | schwarz | 3000 | - |
| 058500250001001 | GLR 25 | 25,0 | 11,5 | 15,5 | schwarz | 500 | - |
| 058500250002000 | GLR 25 | 25,0 | 11,5 | 15,5 | grau | 3000 | 6000 |
| 058500280001000 | GLR 28 | 28,0 | 14,0 | 14,5 | schwarz | 2500 | - |
| 058500280001001 | GLR 28 | 28,0 | 14,0 | 14,5 | schwarz | 500 | 2500 |
| 058500280003000 | GLR 28 | 28,0 | 14,0 | 14,5 | weiß | 2500 | 2500 |
| 058500300001000 | GLR 30 | 30,0 | 14,2 | 17,5 | schwarz | 1250 | - |
| 058500300002000 | GLR 30 | 30,0 | 14,2 | 17,5 | verkehrsgrau | 1250 | 1250 |
| 058500320001000 | GLR 32 | 32,0 | 16,0 | 20,0 | schwarz | 1000 | - |
| 058500320002000 | GLR 32 | 32,0 | 16,0 | 20,0 | grau | 1000 | 1000 |
| 058500320003000 | GLR 32 | 32,0 | 16,0 | 20,0 | weiß | 1000 | 1000 |
| 058500350001000 | GLR 35 | 35,0 | 17,3 | 19,5 | schwarz | 800 | - |
| 058500350003000 | GLR 35 | 35,0 | 17,3 | 19,5 | weiß | 800 | 800 |
| 058500400001000 | GLR 40 | 39,5 | 21,3 | 12,0 | schwarz | 1500 | - |
| 058500400001001 | GLR 40 | 39,5 | 21,3 | 12,0 | schwarz | 250 | 1500 |

Berücksichtigen Sie, dass es sich bei den Produktfotos um beispielhafte Abbildungen handelt, die von den bestellten/gelieferten Produkten abweichen können.
Alle Maße, sofern nicht anders angegeben, in mm.

* VE = Verpackungseinheit, SW = Schlüsselweite, n. w. = nicht wieder lösbar, o. K. = ohne Kopf, o. B. = ohne Bund, m. R. = mit Radius

** Mindestmenge: Bei vorhandener Mindestmenge können Rüstkosten anfallen.

! Verkauf ausschließlich an Industrie und Handel. Bitte beachten Sie unsere Mindestmengen und den Mindestauftragswert pro Lieferung.
Bei Sonderfarben, abweichenden Abmessungen, Biokunststoffen oder größeren Abnahmemengen erstellen wir Ihnen gerne ein individuelles Angebot

Lamellenstopfen

Anwendung: für Rundrohre
Material: PE
Standard-Farben: schwarz

GLR

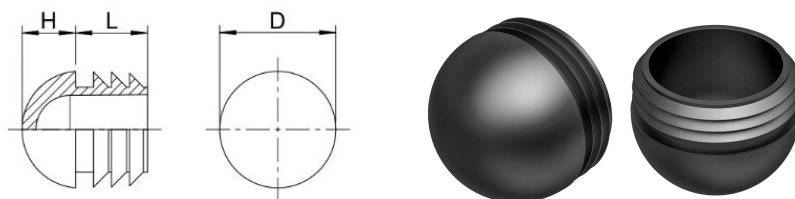

| Best.-Nr. | Artikel | Kopf-Ø | Höhe | Schaftlänge | Farbe | VE* | MM** |
|-----------------|---------|--------|------|-------------|---------|------|------|
| | | D | H | L | | | |
| 058500400003000 | GLR 40 | 39,5 | 21,3 | 12,0 | weiß | 1500 | 3000 |
| 058500500001000 | GLR 50 | 49,8 | 25,5 | 29,5 | schwarz | 250 | - |
| 058500500002000 | GLR 50 | 49,8 | 25,5 | 29,5 | grau | 250 | 250 |
| 058500600001000 | GLR 60 | 60,0 | 30,0 | 39,4 | schwarz | 200 | 800 |

Berücksichtigen Sie, dass es sich bei den Produktfotos um beispielhafte Abbildungen handelt, die von den bestellten/gelieferten Produkten abweichen können.
Alle Maße, sofern nicht anders angegeben, in mm.

* VE = Verpackungseinheit, SW = Schlüsselweite, n. w. = nicht wieder lösbar, o. K. = ohne Kopf, o. B. = ohne Bund, m. R. = mit Radius

** Mindestmenge: Bei vorhandener Mindestmenge können Rüstkosten anfallen.

Verkauf ausschließlich an Industrie und Handel. Bitte beachten Sie unsere Mindestmengen und den Mindestauftragswert pro Lieferung.
Bei Sonderfarben, abweichenden Abmessungen, Biokunststoffen oder größeren Abnahmemengen erstellen wir Ihnen gerne ein individuelles Angebot

Gleiter geräuscharm

LGG

Anwendung: für Rundrohre
 Zusatztext: Achtung! Nicht alle Abmessungen haben die gleiche Klemmrippengeometrie.
 Material: LD-PE / EVA / POM / PTFE
 Standard-Farben: schwarz

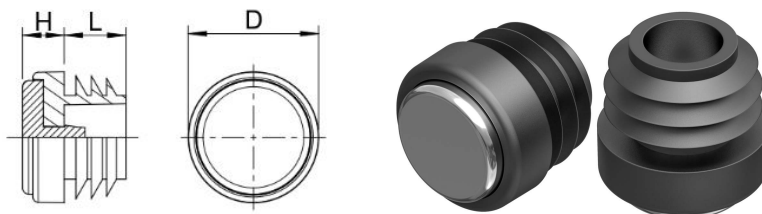

| Best.-Nr. | Rohr außen-Ø | Kopf-Ø | Höhe | Schaftlänge | Farbe | VE* | MM** |
|-----------------|--------------|--------|------|-------------|---------|-----|------|
| | | D | H | L | | | |
| 060316130001/PT | 16 x 1,5-2 | 16 | 8,0 | 9,7 | schwarz | 500 | - |
| 060318150001/PT | 18 x 1,5-2 | 18 | 8,0 | 12,0 | schwarz | 500 | - |
| 060319150001/PT | 19 x 1,5-2 | 19 | 8,0 | 11,0 | schwarz | 500 | 3000 |
| 060320170001/PT | 20 x 1,5-2 | 20 | 8,0 | 12,0 | schwarz | 500 | 2000 |
| 060322190001/PT | 22 x 1,5-2 | 22 | 8,0 | 11,8 | schwarz | 500 | - |
| 060325220001/PT | 25 x 1,5-2 | 25 | 8,0 | 11,8 | schwarz | 500 | 3000 |

Berücksichtigen Sie, dass es sich bei den Produktfotos um beispielhafte Abbildungen handelt, die von den bestellten/gelieferten Produkten abweichen können.
 Alle Maße, sofern nicht anders angegeben, in mm.

* VE = Verpackungseinheit, SW = Schlüsselweite, n. w. = nicht wieder lösbar, o. K. = ohne Kopf, o. B. = ohne Bund, m. R. = mit Radius

** Mindestmenge: Bei vorhandener Mindestmenge können Rüstkosten anfallen.

! Verkauf ausschließlich an Industrie und Handel. Bitte beachten Sie unsere Mindestmengen und den Mindestauftragswert pro Lieferung.
 Bei Sonderfarben, abweichenden Abmessungen, Biokunststoffen oder größeren Abnahmemengen erstellen wir Ihnen gerne ein individuelles Angebot

Gleiter

Anwendung: für Rundrohre
Zusatztext: Achtung! Nicht alle Abmessungen haben die gleiche Klemmrippengeometrie.
Material: PE
Standard-Farben: schwarz

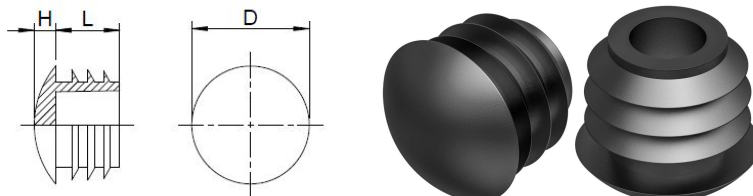

| Best.-Nr. | Rohraußen-Ø | verstärkter Boden | Kopf-Ø | Höhe | Schaft-Ø | Schaftlänge | Lamellen-Ø | Farbe | VE* | MM** |
|-----------------|-------------|-------------------|--------|------|----------|-------------|------------|---------|-------|-------|
| | | | D | H | d | L | d1 | | | |
| 059000100001000 | 10 | - | 10,0 | 3,5 | 6,5 | 6,0 | 8,9 | schwarz | 10000 | - |
| 059000100001001 | 10 | - | 10,0 | 3,5 | 6,5 | 6,0 | 8,9 | schwarz | 1000 | 10000 |
| 059000100002000 | 10 | - | 10,0 | 3,5 | 6,5 | 6,0 | 8,9 | grau | 10000 | 10000 |
| 059000100002001 | 10 | - | 10,0 | 3,5 | 6,5 | 6,0 | 8,9 | grau | 1000 | 10000 |
| 059000100003000 | 10 | - | 10,0 | 3,5 | 6,5 | 6,0 | 8,9 | weiß | 10000 | 10000 |
| 059000100003001 | 10 | - | 10,0 | 3,5 | 6,5 | 6,0 | 8,9 | weiß | 1000 | 10000 |
| 059000120001000 | 12 | - | 12,1 | 4,0 | 8,0 | 10,0 | 11,2 | schwarz | 10000 | - |
| 059000120001001 | 12 | - | 12,1 | 4,0 | 8,0 | 10,0 | 11,2 | schwarz | 1000 | 10000 |
| 059000120002000 | 12 | - | 12,1 | 4,0 | 8,0 | 10,0 | 11,2 | grau | 10000 | 10000 |
| 059000120002001 | 12 | - | 12,1 | 4,0 | 8,0 | 10,0 | 11,2 | grau | 1000 | 10000 |
| 059000120003000 | 12 | - | 12,1 | 4,0 | 8,0 | 10,0 | 11,2 | weiß | 10000 | 10000 |
| 059000120003001 | 12 | - | 12,1 | 4,0 | 8,0 | 10,0 | 11,2 | weiß | 1000 | 10000 |
| 059000130001000 | 13 | - | 12,9 | 4,0 | 8,0 | 10,0 | 11,2 | schwarz | 5000 | - |
| 059000130001001 | 13 | - | 12,9 | 4,0 | 8,0 | 10,0 | 11,2 | schwarz | 1000 | 5000 |
| 059000130002000 | 13 | - | 12,9 | 4,0 | 8,0 | 10,0 | 11,2 | grau | 5000 | 5000 |
| 059000130003000 | 13 | - | 12,9 | 4,0 | 8,0 | 10,0 | 11,2 | weiß | 5000 | 5000 |
| 059000140001000 | 14 | - | 14,0 | 3,5 | 8,0 | 9,5 | 13,5 | schwarz | 5000 | - |
| 059000140001001 | 14 | - | 14,0 | 3,5 | 8,0 | 9,5 | 13,5 | schwarz | 1000 | 5000 |
| 059000140003000 | 14 | - | 14,0 | 3,5 | 8,0 | 9,5 | 13,5 | weiß | 5000 | 5000 |
| 059000150001000 | 15 | - | 15,0 | 4,4 | 8,0 | 9,0 | 13,5 | schwarz | 5000 | - |
| 059000150001001 | 15 | - | 15,0 | 4,4 | 8,0 | 9,0 | 13,5 | schwarz | 1000 | 5000 |
| 059000150002000 | 15 | - | 15,0 | 4,4 | 8,0 | 9,0 | 13,5 | grau | 5000 | 5000 |
| 059000150002001 | 15 | - | 15,0 | 4,4 | 8,0 | 9,0 | 13,5 | grau | 1000 | 5000 |
| 059000150003000 | 15 | - | 15,0 | 4,4 | 8,0 | 9,0 | 13,5 | weiß | 5000 | 5000 |
| 059000160001000 | 16 | - | 15,9 | 4,2 | 10,0 | 9,0 | 14,8 | schwarz | 10000 | - |
| 059000160001001 | 16 | - | 15,9 | 4,2 | 10,0 | 9,0 | 14,8 | schwarz | 1000 | - |
| 059000160002000 | 16 | - | 15,9 | 4,2 | 10,0 | 9,0 | 14,8 | grau | 10000 | 10000 |
| 059000160003000 | 16 | - | 15,9 | 4,2 | 10,0 | 9,0 | 14,8 | weiß | 10000 | 10000 |
| 059000180001000 | 18 | - | 18,1 | 4,3 | 13,3 | 12,0 | 16,8 | schwarz | 10000 | - |
| 059000180001001 | 18 | - | 18,1 | 4,3 | 13,3 | 12,0 | 16,8 | schwarz | 1000 | 10000 |
| 059000180002000 | 18 | - | 18,1 | 4,3 | 13,3 | 12,0 | 16,8 | grau | 10000 | 10000 |

Berücksichtigen Sie, dass es sich bei den Produktfotos um beispielhafte Abbildungen handelt, die von den bestellten/gelieferten Produkten abweichen können.
Alle Maße, sofern nicht anders angegeben, in mm.

* VE = Verpackungseinheit, SW = Schlüsselweite, n. w. = nicht wieder lösbar, o. K. = ohne Kopf, o. B. = ohne Bund, m. R. = mit Radius

** Mindestmenge: Bei vorhandener Mindestmenge können Rüstkosten anfallen.

! Verkauf ausschließlich an Industrie und Handel. Bitte beachten Sie unsere Mindestmengen und den Mindestauftragswert pro Lieferung.
Bei Sonderfarben, abweichenden Abmessungen, Biokunststoffen oder größeren Abnahmemengen erstellen wir Ihnen gerne ein individuelles Angebot

Gleiter

Anwendung: für Rundrohre
Material: PE
Standard-Farben: schwarz

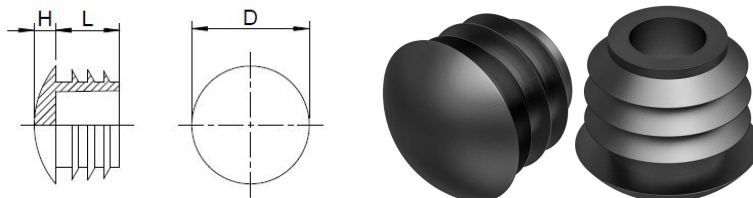

| Best.-Nr. | Rohraußen-Ø | verstärkter Boden | Kopf-Ø | Höhe | Schaft-Ø | Schaftlänge | Lamellen-Ø | Farbe | VE* | MM** |
|-----------------|-------------|-------------------|--------|------|----------|-------------|------------|---------|-------|-------|
| | | | D | H | d | L | d1 | | | |
| 059000180003000 | 18 | - | 18,1 | 4,3 | 13,3 | 12,0 | 16,8 | weiß | 10000 | 10000 |
| 059000180003001 | 18 | - | 18,1 | 4,3 | 13,3 | 12,0 | 16,8 | weiß | 1000 | 10000 |
| 059000190001000 | 19 | - | 19,0 | 4,3 | 14,5 | 11,2 | 17,7 | schwarz | 10000 | 10000 |
| 059000190001001 | 19 | - | 19,0 | 4,3 | 14,5 | 11,2 | 17,7 | schwarz | 1000 | 10000 |
| 059000190002000 | 19 | - | 19,0 | 4,3 | 14,5 | 11,2 | 17,7 | grau | 10000 | 10000 |
| 059000190003000 | 19 | - | 19,0 | 4,3 | 14,5 | 11,2 | 17,7 | weiß | 10000 | 10000 |
| 059000190003001 | 19 | - | 19,0 | 4,3 | 14,5 | 11,2 | 17,7 | weiß | 1000 | 10000 |
| 059000200001000 | 20 | - | 20,0 | 5,0 | 15,5 | 11,8 | 19,0 | schwarz | 5000 | - |
| 059000200002000 | 20 | - | 20,0 | 5,0 | 15,5 | 11,8 | 19,0 | grau | 5000 | 10000 |
| 059000200003000 | 20 | - | 20,0 | 5,0 | 15,5 | 11,8 | 19,0 | weiß | 5000 | 10000 |
| 059000220001000 | 22 | - | 22,0 | 4,0 | 16,3 | 11,8 | 20,7 | schwarz | 5000 | - |
| 059000220001001 | 22 | - | 22,0 | 4,0 | 16,3 | 11,8 | 20,7 | schwarz | 1000 | 5000 |
| 059000220002000 | 22 | - | 22,0 | 4,0 | 16,3 | 11,8 | 20,7 | grau | 5000 | 10000 |
| 059000220002001 | 22 | - | 22,0 | 4,0 | 16,3 | 11,8 | 20,7 | grau | 1000 | 10000 |
| 059000220003000 | 22 | - | 22,0 | 4,0 | 16,3 | 11,8 | 20,7 | weiß | 5000 | 10000 |
| 059000250001000 | 25 | - | 25,0 | 5,0 | 18,8 | 12,0 | 24,0 | schwarz | 5000 | - |
| 059000250001001 | 25 | - | 25,0 | 5,0 | 18,8 | 12,0 | 24,0 | schwarz | 500 | - |
| 059000250002000 | 25 | - | 25,0 | 5,0 | 18,8 | 12,0 | 24,0 | grau | 5000 | 10000 |
| 059000250002001 | 25 | - | 25,0 | 5,0 | 18,8 | 12,0 | 24,0 | grau | 500 | 10000 |
| 059000250003000 | 25 | - | 25,0 | 5,0 | 18,8 | 12,0 | 24,0 | weiß | 5000 | 10000 |
| 059000250003001 | 25 | - | 25,0 | 5,0 | 18,8 | 12,0 | 24,0 | weiß | 500 | 10000 |
| 059000270001000 | 27 | - | 27,0 | 5,0 | 21,4 | 13,8 | 26,2 | schwarz | 2500 | - |
| 059000270001001 | 27 | - | 27,0 | 5,0 | 21,4 | 13,8 | 26,2 | schwarz | 500 | 2500 |
| 059000270002000 | 27 | - | 27,0 | 5,0 | 21,4 | 13,8 | 26,2 | grau | 2500 | 2500 |
| 059000270003000 | 27 | - | 27,0 | 5,0 | 21,4 | 13,8 | 26,2 | weiß | 2500 | 2500 |
| 059000280001000 | 28 | - | 28,0 | 5,0 | 21,5 | 14,0 | 27,0 | schwarz | 5000 | - |
| 059000280001001 | 28 | - | 28,0 | 5,0 | 21,5 | 14,0 | 27,0 | schwarz | 500 | 5000 |
| 059000280002000 | 28 | - | 28,0 | 5,0 | 21,5 | 14,0 | 27,0 | grau | 5000 | 5000 |
| 059000280003000 | 28 | - | 28,0 | 5,0 | 21,5 | 14,0 | 27,0 | weiß | 5000 | 5000 |
| 059000300001000 | 30 | - | 30,1 | 5,0 | 23,3 | 14,0 | 28,8 | schwarz | 3000 | - |
| 059000300001001 | 30 | - | 30,1 | 5,0 | 23,3 | 14,0 | 28,8 | schwarz | 500 | 3000 |

Berücksichtigen Sie, dass es sich bei den Produktfotos um beispielhafte Abbildungen handelt, die von den bestellten/gelieferten Produkten abweichen können.
Alle Maße, sofern nicht anders angegeben, in mm.

* VE = Verpackungseinheit, SW = Schlüsselweite, n. w. = nicht wieder lösbar, o. K. = ohne Kopf, o. B. = ohne Bund, m. R. = mit Radius

** Mindestmenge: Bei vorhandener Mindestmenge können Rüstkosten anfallen.

! Verkauf ausschließlich an Industrie und Handel. Bitte beachten Sie unsere Mindestmengen und den Mindestauftragswert pro Lieferung.
Bei Sonderfarben, abweichenden Abmessungen, Biokunststoffen oder größeren Abnahmemengen erstellen wir Ihnen gerne ein individuelles Angebot

Gleiter

Anwendung: für Rundrohre
Material: PE
Standard-Farben: schwarz

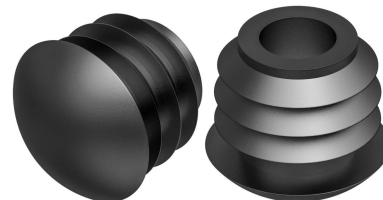
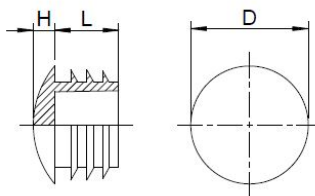

| Best.-Nr. | Rohraußen-Ø | verstärkter Boden | Kopf-Ø | Höhe | Schaft-Ø | Schaftlänge | Lamellen-Ø | Farbe | VE* | MM** |
|-----------------|--------------|-------------------|--------|------|----------|-------------|------------|---------|------|------|
| | | | D | H | d | L | d1 | | | |
| 059000300002000 | 30 | - | 30,1 | 5,0 | 23,3 | 14,0 | 28,8 | grau | 3000 | - |
| 059000300002001 | 30 | - | 30,1 | 5,0 | 23,3 | 14,0 | 28,8 | grau | 500 | 3000 |
| 059000300003000 | 30 | - | 30,1 | 5,0 | 23,3 | 14,0 | 28,8 | weiß | 3000 | 6000 |
| 059000320001000 | 32 | - | 32,1 | 5,0 | 26,3 | 14,6 | 30,2 | schwarz | 2000 | - |
| 059000320001001 | 32 | - | 32,1 | 5,0 | 26,3 | 14,6 | 30,2 | schwarz | 500 | 2000 |
| 059000320002000 | 32 | - | 32,1 | 5,0 | 26,3 | 14,6 | 30,2 | grau | 2000 | 4000 |
| 059000320003000 | 32 | - | 32,1 | 5,0 | 26,3 | 14,6 | 30,2 | weiß | 2000 | 4000 |
| 059000340001000 | 34 | - | 34,0 | 6,5 | 27,0 | 14,5 | 31,4 | schwarz | 2500 | - |
| 059000340001001 | 34 | - | 34,0 | 6,5 | 27,0 | 14,5 | 31,4 | schwarz | 500 | 2500 |
| 059000340002000 | 34 | - | 34,0 | 6,5 | 27,0 | 14,5 | 31,4 | grau | 2500 | 2500 |
| 059000340002001 | 34 | - | 34,0 | 6,5 | 27,0 | 14,5 | 31,4 | grau | 500 | 2500 |
| 059000350001000 | 35 | - | 35,0 | 6,0 | 29,5 | 14,0 | 34,4 | schwarz | 2500 | - |
| 059000350001001 | 35 | - | 35,0 | 6,0 | 29,5 | 14,0 | 34,4 | schwarz | 500 | - |
| 059000350002000 | 35 | - | 35,0 | 6,0 | 29,5 | 14,0 | 34,4 | grau | 2500 | 2500 |
| 059000350003000 | 35 | - | 35,0 | 6,0 | 29,5 | 14,0 | 34,4 | weiß | 2500 | 2500 |
| 059000380001000 | 38 | - | 37,9 | 5,5 | 31,4 | 11,5 | 36,1 | schwarz | 1000 | - |
| 059000380002000 | 38 | - | 37,9 | 5,5 | 31,4 | 11,5 | 36,1 | grau | 1000 | 2000 |
| 059000380003000 | 38 | - | 37,9 | 5,5 | 31,4 | 11,5 | 36,1 | weiß | 1000 | 2000 |
| 059000400001000 | 40 | - | 40,0 | 6,0 | 33,6 | 12,0 | 38,3 | schwarz | 1000 | - |
| 059000400002000 | 40 | - | 40,0 | 6,0 | 33,6 | 12,0 | 38,3 | grau | 1000 | 3000 |
| 059000400003000 | 40 | - | 40,0 | 6,0 | 33,6 | 12,0 | 38,3 | weiß | 1000 | 2000 |
| 059000420001000 | 42 | - | 42,0 | 6,0 | 35,5 | 12,0 | 40,0 | schwarz | 1000 | 2000 |
| 059000420002000 | 42 | - | 42,0 | 6,0 | 35,5 | 12,0 | 40,0 | grau | 1000 | 2000 |
| 059000420003000 | 42 | - | 42,0 | 6,0 | 35,5 | 12,0 | 40,0 | weiß | 1000 | 3000 |
| 059000450001000 | 45 | - | 44,8 | 5,0 | 38,0 | 15,0 | 43,7 | schwarz | 1000 | - |
| 059000450002000 | 45 | - | 44,8 | 5,0 | 38,0 | 15,0 | 43,7 | grau | 1000 | 1000 |
| 059000500001000 | 50 x 1,5-2,5 | - | 50,0 | 6,0 | 41,1 | 16,0 | 47,9 | schwarz | 1000 | 2000 |
| 059000500003000 | 50 x 1,5-2,5 | - | 50,0 | 6,0 | 41,1 | 16,0 | 47,9 | weiß | 1000 | 2000 |
| 059000600001000 | 60 x 1,5-2,5 | - | 60,0 | 6,0 | 54,0 | 21,4 | 58,6 | schwarz | 300 | 1200 |
| 059000600002000 | | | | | | | | grau | 300 | 1200 |
| 059000600003000 | 60x1,5-2,5 | | 60,0 | 6,0 | 54,0 | 21,4 | 58,6 | weiß | 300 | 1200 |

Berücksichtigen Sie, dass es sich bei den Produktfotos um beispielhafte Abbildungen handelt, die von den bestellten/gelieferten Produkten abweichen können.
Alle Maße, sofern nicht anders angegeben, in mm.

* VE = Verpackungseinheit, SW = Schlüsselweite, n. w. = nicht wieder lösbar, o. K. = ohne Kopf, o. B. = ohne Bund, m. R. = mit Radius

** Mindestmenge: Bei vorhandener Mindestmenge können Rüstkosten anfallen.

! Verkauf ausschließlich an Industrie und Handel. Bitte beachten Sie unsere Mindestmengen und den Mindestauftragswert pro Lieferung.
Bei Sonderfarben, abweichenden Abmessungen, Biokunststoffen oder größeren Abnahmemengen erstellen wir Ihnen gerne ein individuelles Angebot

Gleiter

Anwendung: für Rundrohre
Material: PE
Standard-Farben: schwarz

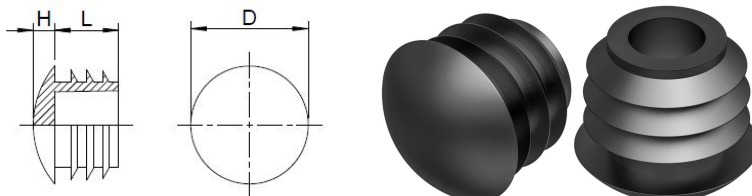

| Best.-Nr. | Rohraußen-Ø | verstärkter Boden | Kopf-Ø | Höhe | Schaft-Ø | Schaftlänge | Lamellen-Ø | Farbe | VE* | MM** |
|-----------------|-------------|-------------------|--------|------|----------|-------------|------------|---------|------|-------|
| | | | D | H | d | L | d1 | | | |
| 059000800001000 | 80x1,5-3,0 | | 80,0 | 5,5 | 68,0 | 22,0 | 78,0 | schwarz | 300 | 600 |
| 059000800002000 | 80x1,5-3,0 | | 80,0 | 5,5 | 68,0 | 22,0 | 78,0 | grau | 300 | 600 |
| 059000800003000 | 80x1,5-3,0 | | 80,0 | 5,5 | 68,0 | 22,0 | 78,0 | weiß | 300 | 600 |
| 059300250001000 | 25 | x 3 | 25,0 | 5,0 | 16,5 | 11,8 | 21,0 | schwarz | 5000 | 10000 |
| 059300250001001 | 25 | x 3 | 25,0 | 5,0 | 16,5 | 11,8 | 21,0 | schwarz | 500 | 5000 |
| 059300250002000 | 25 | x 3 | 25,0 | 5,0 | 16,5 | 11,8 | 21,0 | grau | 5000 | 10000 |
| 059300250003000 | 25 | x 3 | 25,0 | 5,0 | 16,5 | 11,8 | 21,0 | weiß | 5000 | 10000 |
| 059600250001000 | 25 | v.B. | 24,9 | 8,0 | 19,2 | 11,5 | 23,3 | schwarz | 3000 | 3000 |
| 059600250002000 | 25 | v.B. | 24,9 | 8,0 | 19,2 | 11,5 | 23,3 | grau | 3000 | 3000 |
| 059600250003000 | 25 | v.B. | 24,9 | 8,0 | 19,2 | 11,5 | 23,3 | weiß | 3000 | 3000 |
| 059600330001000 | 33 | v.B. | 32,9 | 10,0 | 26,0 | 14,0 | 30,0 | schwarz | 2500 | 2500 |
| 059600330002000 | 33 | v.B. | 32,9 | 10,0 | 26,0 | 14,0 | 30,0 | grau | 2500 | 2500 |
| 059600330003000 | 33 | v.B. | 32,9 | 10,0 | 26,0 | 14,0 | 30,0 | weiß | 2500 | 2500 |

Berücksichtigen Sie, dass es sich bei den Produktfotos um beispielhafte Abbildungen handelt, die von den bestellten/gelieferten Produkten abweichen können.
Alle Maße, sofern nicht anders angegeben, in mm.

* VE = Verpackungseinheit, SW = Schlüsselweite, n. w. = nicht wieder lösbar, o. K. = ohne Kopf, o. B. = ohne Bund, m. R. = mit Radius

** Mindestmenge: Bei vorhandener Mindestmenge können Rüstkosten anfallen.

! Verkauf ausschließlich an Industrie und Handel. Bitte beachten Sie unsere Mindestmengen und den Mindestauftragswert pro Lieferung.
Bei Sonderfarben, abweichenden Abmessungen, Biokunststoffen oder größeren Abnahmemengen erstellen wir Ihnen gerne ein individuelles Angebot

Lamellengleiter mit Stapelschutz und Filz

GFS

Anwendung: für Rundrohre
Zusatztext: Mit schrägem Boden. Achtung! Nicht alle Abmessungen haben die gleiche Klemmrippengeometrie.
Material: PE
Standard-Farben: schwarz

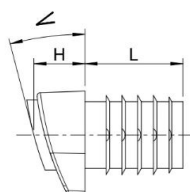

| Best.-Nr. | Rohraußen-Ø | Höhe | Schaft-Ø | Schaftlänge | Lamellen-Ø | Winkel | Stapelschutzhöhe | Farbe | VE* | MM** |
|-----------------|-------------|------|----------|-------------|------------|---------|------------------|---------|------|------|
| | D | H | d | L | d1 | W | A | | | |
| 066818220001000 | 18 x 1,5-2 | 11,4 | 12 | 21 | 15,6 | 12°-18° | 3 | schwarz | 500 | - |
| 066818280001000 | 18 x 1,5-2 | 13,7 | 12 | 21 | 15,6 | 18°-22° | 3 | schwarz | 1000 | 2000 |
| 066820220001000 | 20 x 1,5-2 | 12,1 | 14 | 23 | 17,6 | 12°-18° | 3 | schwarz | 500 | - |
| 066820280001000 | 20 x 1,5-2 | 14,5 | 14 | 23 | 17,6 | 18°-22° | 3 | schwarz | 100 | - |
| 066822220001000 | 22 x 1,5-2 | 12,9 | 16 | 25 | 19,6 | 12°-18° | 3 | schwarz | 250 | - |
| 066822280001000 | 22 x 1,5-2 | 15,3 | 16 | 25 | 19,6 | 18°-22° | 3 | schwarz | 100 | - |
| 066825220001000 | 25 x 1,5-2 | 13,8 | 19 | 28 | 22,6 | 12°-18° | 3 | schwarz | 1000 | 2000 |
| 066825280001000 | 25 x 1,5-2 | 16,3 | 19 | 28 | 22,6 | 18°-22° | 3 | schwarz | 100 | 2000 |

Berücksichtigen Sie, dass es sich bei den Produktfotos um beispielhafte Abbildungen handelt, die von den bestellten/gelieferten Produkten abweichen können.
Alle Maße, sofern nicht anders angegeben, in mm.

* VE = Verpackungseinheit, SW = Schlüsselweite, n. w. = nicht wieder lösbar, o. K. = ohne Kopf, o. B. = ohne Bund, m. R. = mit Radius

** Mindestmenge: Bei vorhandener Mindestmenge können Rüstkosten anfallen.

! Verkauf ausschließlich an Industrie und Handel. Bitte beachten Sie unsere Mindestmengen und den Mindestauftragswert pro Lieferung.
Bei Sonderfarben, abweichenden Abmessungen, Biokunststoffen oder größeren Abnahmemengen erstellen wir Ihnen gerne ein individuelles Angebot

Lamellengleiter für runde Rohre, schräg

GR

Anwendung: für Rundrohre
Zusatztext: Mit schrägem Boden. Achtung! Nicht alle Abmessungen haben die gleiche Klemmrippengeometrie.
Material: PE
Standard-Farben: schwarz

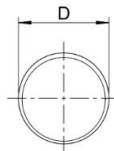
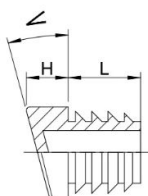

| Best.-Nr. | Rohrabmessung | abw. Rohrwandstärke | Kopf | Höhe | Winkel | Schaft | Lamellen | Schaft | Farbe | VE* | MM** |
|-----------------|---------------|------------------------|------|------|--------|--------|----------|--------|---------|------|------|
| | | | D | H | W | d | d1 | L | | | |
| 065118120001000 | 18 | 1,5 | 18,0 | 7,2 | 12° | 14,1 | 15,5 | 20,0 | schwarz | 4000 | - |
| 065118150001000 | 18 | 1,5 | 18,0 | 9,0 | 15° | 14,1 | 15,5 | 20,0 | schwarz | 4000 | - |
| 065118210001000 | 18 | 1,5 | 18,0 | 11,0 | 21° | 14,1 | 15,5 | 20,0 | schwarz | 4000 | - |
| 065120090001000 | 20 | 1,5-2 | 20,0 | 7,0 | 9° | 13,4 | 17,6 | 20,0 | schwarz | 3000 | - |
| 065220090001000 | 20 | 2-2,5 | 20,0 | 7,0 | 9° | 13,3 | 16,5 | 20,0 | schwarz | 3000 | - |
| 065120120001000 | 20 | 1,5-2 | 20,0 | 9,0 | 12° | 13,5 | 17,8 | 20,0 | schwarz | 3000 | - |
| 065220120001000 | 20 | 2-2,5 | 20,0 | 9,0 | 12° | 13,3 | 16,5 | 20,0 | schwarz | 3000 | - |
| 065120150001000 | 20 | 1,5-2 | 20,0 | 10,0 | 15° | 13,4 | 17,6 | 20,0 | schwarz | 3000 | - |
| 065220150001000 | 20 | 2-2,5 | 20,0 | 10,0 | 15° | 13,0 | 16,5 | 20,0 | schwarz | 3000 | - |
| 065120180001000 | 20 | 1,5-2 | 20,0 | 11,0 | 18° | 13,4 | 17,6 | 20,0 | schwarz | 3000 | - |
| 065220180001000 | 20 | 2-2,5 | 20,0 | 11,0 | 18° | 13,0 | 16,5 | 20,0 | schwarz | 3000 | - |
| 065122090001000 | 22 | 1,5-2 | 22,0 | 7,8 | 9° | 15,5 | 19,6 | 20,0 | schwarz | 2500 | - |
| 065122120001000 | 22 | 1,5-2 | 22,0 | 8,0 | 12° | 15,0 | 19,6 | 20,0 | schwarz | 2500 | - |
| 065122150001000 | 22 | 1,5-2 | 22,0 | 10,0 | 15° | 15,3 | 19,7 | 20,0 | schwarz | 2500 | - |
| 065122180001000 | 22 | 1,5-2 | 22,0 | 10,0 | 18° | 15,0 | 19,5 | 20,0 | schwarz | 2500 | - |
| 065122220001000 | 22 | 1,5-2 | 22,0 | 11,5 | 22° | 17,0 | 20,0 | 20,0 | schwarz | 2500 | - |
| 065125090001000 | 25 | 1,5-2 | 25,0 | 8,5 | 9° | 18,0 | 22,5 | 20,0 | schwarz | 1750 | - |
| 065125120001000 | 25 | 1,5-2 | 25,0 | 9,5 | 12° | 18,0 | 22,5 | 20,0 | schwarz | 1750 | - |
| 065125150001000 | 25 | 1,5-2 | 25,0 | 12,0 | 15° | 18,2 | 22,5 | 20,0 | schwarz | 1750 | - |
| 065125180001000 | 25 | 1,5-2 | 25,0 | 12,0 | 18° | 18,2 | 22,5 | 20,0 | schwarz | 1750 | - |

Berücksichtigen Sie, dass es sich bei den Produktfotos um beispielhafte Abbildungen handelt, die von den bestellten/gelieferten Produkten abweichen können.
Alle Maße, sofern nicht anders angegeben, in mm.

* VE = Verpackungseinheit, SW = Schlüsselweite, n. w. = nicht wieder lösbar, o. K. = ohne Kopf, o. B. = ohne Bund, m. R. = mit Radius

** Mindestmenge: Bei vorhandener Mindestmenge können Rüstkosten anfallen.

! Verkauf ausschließlich an Industrie und Handel. Bitte beachten Sie unsere Mindestmengen und den Mindestauftragswert pro Lieferung.
Bei Sonderfarben, abweichenden Abmessungen, Biokunststoffen oder größeren Abnahmemengen erstellen wir Ihnen gerne ein individuelles Angebot

Lamellengleiter mit aufgeschweißtem Filz

GRF

Anwendung: für Rundrohre
Zusatztext: Mit schrägem Boden. Achtung! Nicht alle Abmessungen haben die gleiche Klemmrippengeometrie.
Material: PE
Standard-Farben: schwarz

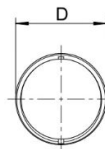
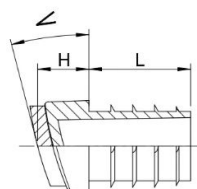

| Best.-Nr. | Rohraußen-Ø | Kopf-Ø | Höhe | Schaftmaß-Ø | Schaftlänge | Lamellen-Ø | Winkel | Farbe | VE* | MM** |
|-----------------|-------------|--------|------|-------------|-------------|------------|---------|---------|------|------|
| | | D | H | d | L | d1 | W | | | |
| 066818080001000 | 18 x 1,5-2 | 18 | 10,7 | 8,6 | 21 | 15,6 | 8°-12° | schwarz | 500 | 2000 |
| 066818120001000 | 18 x 1,5-2 | 18 | 11,4 | 12 | 21 | 15,6 | 12°-18° | schwarz | 500 | - |
| 066818180001000 | 18 x 1,5-2 | 18 | 13,7 | 12 | 21 | 15,6 | 18°-22° | schwarz | 500 | - |
| 066820120001000 | 20 x 1,5-2 | 20 | 12,1 | 14 | 23 | 17,6 | 12°-18° | schwarz | 500 | - |
| 066820180001000 | 20 x 1,5-2 | 20 | 14,5 | 14 | 23 | 17,6 | 18°-22° | schwarz | 500 | - |
| 066822120001000 | 22 x 1,5-2 | 22 | 12,9 | 16 | 25 | 19,6 | 12°-18° | schwarz | 1000 | - |
| 066822180001000 | 22 x 1,5-2 | 22 | 15,3 | 16 | 25 | 19,6 | 18°-22° | schwarz | 500 | - |
| 066825120001000 | 25 x 1,5-2 | 25 | 13,8 | 19 | 28 | 22,6 | 12°-18° | schwarz | 500 | 2500 |
| 066825180001000 | 25x1,5-2 | 25 | 16,3 | 19 | 28 | 22,6 | 18°-22° | schwarz | 1000 | 2000 |

Berücksichtigen Sie, dass es sich bei den Produktfotos um beispielhafte Abbildungen handelt, die von den bestellten/gelieferten Produkten abweichen können.
Alle Maße, sofern nicht anders angegeben, in mm.

* VE = Verpackungseinheit, SW = Schlüsselweite, n. w. = nicht wieder lösbar, o. K. = ohne Kopf, o. B. = ohne Bund, m. R. = mit Radius

** Mindestmenge: Bei vorhandener Mindestmenge können Rüstkosten anfallen.

! Verkauf ausschließlich an Industrie und Handel. Bitte beachten Sie unsere Mindestmengen und den Mindestauftragswert pro Lieferung.
Bei Sonderfarben, abweichenden Abmessungen, Biokunststoffen oder größeren Abnahmemengen erstellen wir Ihnen gerne ein individuelles Angebot

Lamellengleiter

Anwendung: für Rundrohre
Zusatztext: Mit schrägem Boden. Achtung! Nicht alle Abmessungen haben die gleiche Klemmrippengeometrie.
Material: PE
Standard-Farben: schwarz

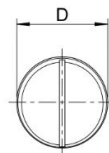
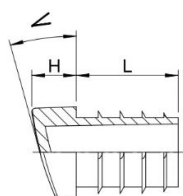

| Best.-Nr. | Rohraußen-Ø | Kopf-Ø | Höhe | Schaftmaß-Ø | Schaftlänge | Lamellen-Ø | Winkel | Farbe | VE* | MM** |
|-----------------|-------------|--------|------|-------------|-------------|------------|---------|---------|------|------|
| | | D | H | d | L | d1 | W | | | |
| 065818080001000 | 18 x 1,5-2 | 18 | 10,7 | 8,6 | 21 | 15,6 | 8°-12° | schwarz | 500 | 3500 |
| 065818120001000 | Ø 18x1,5-2 | 18 | 11,4 | 12 | 21 | 15,6 | 12°-18° | schwarz | 5000 | - |
| 065818180001000 | Ø 18x1,5-2 | 18 | 13,7 | 12 | 21 | 15,6 | 18°-22° | schwarz | 5000 | - |
| 065820120001000 | Ø 20x1,5-2 | 20 | 12,1 | 14 | 23 | 17,6 | 12°-18° | schwarz | 3000 | - |
| 065820180001000 | 20 x 1,5-2 | 20 | 14,5 | 14 | 23 | 17,6 | 18°-22° | schwarz | 1000 | - |
| 065822120001000 | 22 x 1,5-2 | 22 | 12,9 | 16 | 25 | 19,6 | 12°-18° | schwarz | 1000 | - |
| 065822180001000 | 22 x 1,5-2 | 22 | 15,3 | 16 | 25 | 19,6 | 18°-22° | schwarz | 1000 | 4000 |
| 065825120001000 | 25 x 1,5-2 | 25 | 13,8 | 19 | 28 | 22,6 | 12°-18° | schwarz | 1000 | - |
| 065825180001000 | 25 x 1,5-2 | 25 | 16,3 | 19 | 28 | 22,6 | 18°-22° | schwarz | 1000 | 4000 |

Berücksichtigen Sie, dass es sich bei den Produktfotos um beispielhafte Abbildungen handelt, die von den bestellten/gelieferten Produkten abweichen können.
Alle Maße, sofern nicht anders angegeben, in mm.

* VE = Verpackungseinheit, SW = Schlüsselweite, n. w. = nicht wieder lösbar, o. K. = ohne Kopf, o. B. = ohne Bund, m. R. = mit Radius

** Mindestmenge: Bei vorhandener Mindestmenge können Rüstkosten anfallen.

! Verkauf ausschließlich an Industrie und Handel. Bitte beachten Sie unsere Mindestmengen und den Mindestauftragswert pro Lieferung.
Bei Sonderfarben, abweichenden Abmessungen, Biokunststoffen oder größeren Abnahmemengen erstellen wir Ihnen gerne ein individuelles Angebot

Lamellengleiter mit Gleitfläche aus PA6

GRP 1

Anwendung: für Rundrohre
Zusatztext: Mit schrägem Boden.
Material: PE
Standard-Farben: schwarz

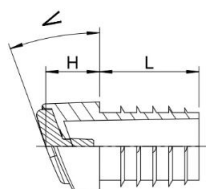

| Best.-Nr. | Rohr außen-Ø | Kopf-Ø | Höhe | Schaft-Ø | Schaftlänge | Lamellen-Ø | Winkel | Farbe | VE* | MM** |
|-----------------|--------------|--------|------|----------|-------------|------------|---------|---------|-----|------|
| | | D | H | d | L | d1 | W | | | |
| 065818120001/PA | 18 x 1,5-2 | 18 | 13,1 | 12 | 21 | 15,6 | 12°-18° | schwarz | 500 | 5000 |
| 065818180001/PA | 18 x 1,5-2 | 18 | 15,4 | 12 | 21 | 15,6 | 18°-22° | schwarz | 500 | 5000 |
| 065820120001/PA | 20 x 1,5-2 | 20 | 13,8 | 14 | 23 | 17,6 | 12°-18° | schwarz | 500 | 6000 |
| 065820180001/PA | 20 x 1,5-2 | 20 | 16,2 | 14 | 23 | 17,6 | 18°-22° | schwarz | 500 | 6000 |
| 065822120001/PA | 22 x 1,5-2 | 22 | 14,6 | 16 | 25 | 19,6 | 12°-18° | schwarz | 500 | 5000 |
| 065822180001/PA | 22 x 1,5-2 | 22 | 17,0 | 16 | 25 | 19,6 | 18°-22° | schwarz | 500 | 4500 |
| 065825120001/PA | 25 x 1,5-2 | 25 | 15,5 | 19 | 28 | 22,6 | 12°-18° | schwarz | 500 | 5000 |
| 065825180001/PA | 25 x 1,5-2 | 25 | 18,0 | 19 | 28 | 22,6 | 18°-22° | schwarz | 500 | 5000 |

Berücksichtigen Sie, dass es sich bei den Produktfotos um beispielhafte Abbildungen handelt, die von den bestellten/gelieferten Produkten abweichen können.
Alle Maße, sofern nicht anders angegeben, in mm.

* VE = Verpackungseinheit, SW = Schlüsselweite, n. w. = nicht wieder lösbar, o. K. = ohne Kopf, o. B. = ohne Bund, m. R. = mit Radius

** Mindestmenge: Bei vorhandener Mindestmenge können Rüstkosten anfallen.

! Verkauf ausschließlich an Industrie und Handel. Bitte beachten Sie unsere Mindestmengen und den Mindestauftragswert pro Lieferung.
Bei Sonderfarben, abweichenden Abmessungen, Biokunststoffen oder größeren Abnahmemengen erstellen wir Ihnen gerne ein individuelles Angebot

Lamellengleiter mit Gleitfläche aus POM mit PTFE-Ausrüstung

GRP 2

Anwendung: für Rundrohre
Zusatztext: Mit schrägem Boden.
Material: PE
Standard-Farben: schwarz

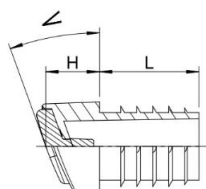

| Best.-Nr. | Rohr außen-Ø | Kopf-Ø | Höhe | Schaft-Ø | Schaftlänge | Lamellen-Ø | Winkel | Farbe | VE* | MM** |
|-----------------|--------------|--------|------|----------|-------------|------------|---------|---------|-----|------|
| | | D | H | d | L | d1 | W | | | |
| 065818120001/PT | 18 x 1,5-2 | 18 | 13,1 | 12 | 21 | 15,6 | 12°-18° | schwarz | 500 | - |
| 065818180001/PT | 18 x 1,5-2 | 18 | 15,4 | 12 | 21 | 15,6 | 18°-22° | schwarz | 500 | - |
| 065820120001/PT | 20 x 1,5-2 | 20 | 13,8 | 14 | 23 | 17,6 | 12°-18° | schwarz | 500 | - |
| 065820180001/PT | 20 x 1,5-2 | 20 | 16,2 | 14 | 23 | 17,6 | 18°-22° | schwarz | 500 | - |
| 065822120001/PT | 22 x 1,5-2 | 22 | 14,6 | 16 | 25 | 19,6 | 12°-18° | schwarz | 500 | - |
| 065822180001/PT | 22 x 1,5-2 | 22 | 17,0 | 16 | 25 | 19,6 | 18°-22° | schwarz | 500 | 2500 |
| 065825120001/PT | 25 x 1,5-2 | 25 | 15,5 | 19 | 28 | 22,6 | 12°-18° | schwarz | 500 | 5000 |
| 065825180001/PT | 25 x 1,5-2 | 25 | 18,0 | 19 | 28 | 22,6 | 18°-22° | schwarz | 500 | 5000 |

Berücksichtigen Sie, dass es sich bei den Produktfotos um beispielhafte Abbildungen handelt, die von den bestellten/gelieferten Produkten abweichen können.
Alle Maße, sofern nicht anders angegeben, in mm.

* VE = Verpackungseinheit, SW = Schlüsselweite, n. w. = nicht wieder lösbar, o. K. = ohne Kopf, o. B. = ohne Bund, m. R. = mit Radius

** Mindestmenge: Bei vorhandener Mindestmenge können Rüstkosten anfallen.

! Verkauf ausschließlich an Industrie und Handel. Bitte beachten Sie unsere Mindestmengen und den Mindestauftragswert pro Lieferung.
Bei Sonderfarben, abweichenden Abmessungen, Biokunststoffen oder größeren Abnahmemengen erstellen wir Ihnen gerne ein individuelles Angebot

Stapelstuhlpuffer

GRS

Anwendung: für Rundrohre
Zusatztext: Mit schrägem Boden. Achtung! Nicht alle Abmessungen haben die gleiche Klemmrippengeometrie.
Material: PE
Standard-Farben: schwarz

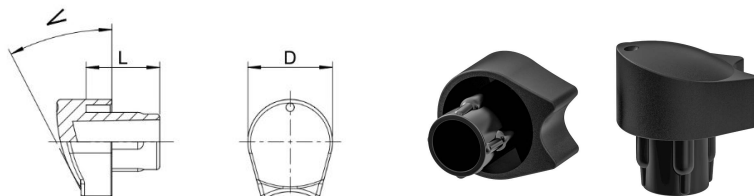

| Best.-Nr. | Rohr außen-Ø | Wandstärke | Schaftlänge | Überdeckung | Aufstellwinkel | Stapelabstand | Farbe | VE* | MM** |
|-----------------|--------------|------------|-------------|-------------|----------------|---------------|---------|------|------|
| | D | E | S | U | AW | A | | | |
| 065620300001000 | 20 | 1,5 | 20,0 | 7,0 | 0-30° | 2-3 | schwarz | 2000 | 2000 |
| 065720300001000 | 20 | 2,0 | 20,0 | 7,0 | 0-30° | 2-3 | schwarz | 2000 | - |
| 065622300001000 | 22 | 1,5 | 20,0 | 7,0 | 0-30° | 2-3 | schwarz | 1750 | - |
| 065722300001000 | 22 | 2,0 | 20,0 | 7,0 | 0-30° | 2-3 | schwarz | 1750 | - |
| 065625300001000 | 25 | 1,5 | 20,0 | 7,0 | 0-30° | 2-3 | schwarz | 1250 | - |
| 065725300001000 | 25 | 2,0 | 20,0 | 7,0 | 0-30° | 2-3 | schwarz | 1250 | - |

Berücksichtigen Sie, dass es sich bei den Produktfotos um beispielhafte Abbildungen handelt, die von den bestellten/gelieferten Produkten abweichen können. Alle Maße, sofern nicht anders angegeben, in mm.

* VE = Verpackungseinheit, SW = Schlüsselweite, n. w. = nicht wieder lösbar, o. K. = ohne Kopf, o. B. = ohne Bund, m. R. = mit Radius

** Mindestmenge: Bei vorhandener Mindestmenge können Rüstkosten anfallen.

! Verkauf ausschließlich an Industrie und Handel. Bitte beachten Sie unsere Mindestmengen und den Mindestauftragswert pro Lieferung. Bei Sonderfarben, abweichenden Abmessungen, Biokunststoffen oder größeren Abnahmemengen erstellen wir Ihnen gerne ein individuelles Angebot

Lamellengleiter mit Stapelschutz

Anwendung: für Rundrohre
Zusatztext: Mit schrägem Boden. Achtung! Nicht alle Abmessungen haben die gleiche Klemmrippengeometrie.
Material: PE
Standard-Farben: schwarz

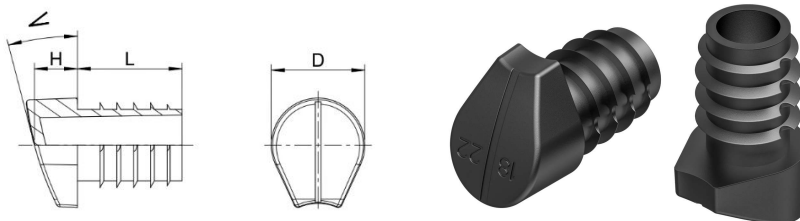

| Best.-Nr. | Rohraußen-Ø | Höhe | Schaft-Ø | Schaftlänge | Lamellen-Ø | Winkel | Stapelschutzhöhe | Farbe | VE* | MM** |
|-----------------|-------------|------|----------|-------------|------------|---------|------------------|---------|------|------|
| | D | H | d | L | d1 | W | A | | | |
| 065818220001000 | 18 x 1,5-2 | 11,4 | 12 | 21 | 15,6 | 12°-18° | 3 | schwarz | 5000 | 5000 |
| 065818280001000 | 18 x 1,5-2 | 13,7 | 12 | 21 | 15,6 | 18°-22° | 3 | schwarz | 5000 | 5000 |
| 065820220001000 | 20 x 1,5-2 | 12,1 | 14 | 23 | 17,6 | 12°-18° | 3 | schwarz | 3000 | 6000 |
| 065820280001000 | 20 x 1,5-2 | 14,5 | 14 | 23 | 17,6 | 18°-22° | 3 | schwarz | 2500 | 5000 |
| 065822220001000 | 22 x 1,5-2 | 12,9 | 16 | 25 | 19,6 | 12°-18° | 3 | schwarz | 1000 | 4000 |
| 065822280001000 | 22 x 1,5-2 | 15,3 | 16 | 25 | 19,6 | 18°-22° | 3 | schwarz | 1000 | 3000 |
| 065825220001000 | 25 x 1,5-2 | 13,8 | 19 | 28 | 22,6 | 12°-18° | 3 | schwarz | 1000 | 4000 |
| 065825280001000 | 25 x 1,5-2 | 16,3 | 19 | 28 | 22,6 | 18°-22° | 3 | schwarz | 1000 | 4000 |

Berücksichtigen Sie, dass es sich bei den Produktfotos um beispielhafte Abbildungen handelt, die von den bestellten/gelieferten Produkten abweichen können. Alle Maße, sofern nicht anders angegeben, in mm.

* VE = Verpackungseinheit, SW = Schlüsselweite, n. w. = nicht wieder lösbar, o. K. = ohne Kopf, o. B. = ohne Bund, m. R. = mit Radius

** Mindestmenge: Bei vorhandener Mindestmenge können Rüstkosten anfallen.

! Verkauf ausschließlich an Industrie und Handel. Bitte beachten Sie unsere Mindestmengen und den Mindestauftragswert pro Lieferung. Bei Sonderfarben, abweichenden Abmessungen, Biokunststoffen oder größeren Abnahmemengen erstellen wir Ihnen gerne ein individuelles Angebot

Gleiter geräuscharm

LGS

Anwendung: für Rundrohre
Zusatztext: Mit schrägem Boden. Achtung! Nicht alle Abmessungen haben die gleiche Klemmrippengeometrie.
Material: LD-PE / EVA / POM / PTFE
Standard-Farben: schwarz

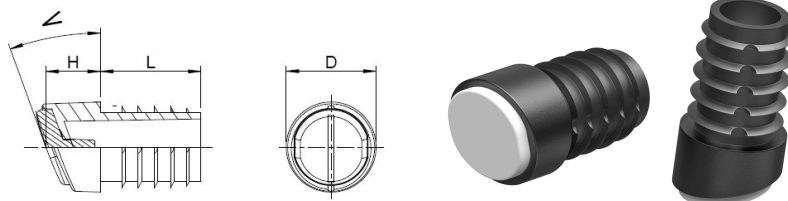

| Best.-Nr. | Rohr außen-Ø | Kopf-Ø | Höhe | Schaftlänge | Winkel | Farbe | VE* | MM** |
|-----------------|--------------|--------|------|-------------|---------|---------|------|------|
| | | D | H | L | W | | | |
| 065918120001/PT | 18 x 1,5-2 | 18 | 13,1 | 21,0 | 12°-18° | schwarz | 1000 | - |
| 065918180001/PT | 18 x 1,5-2 | 18 | 15,4 | 21,0 | 18°-22° | schwarz | 1000 | - |
| 065920120001/PT | 20 x 1,5-2 | 20 | 13,8 | 23,0 | 12°-18° | schwarz | 500 | 4000 |
| 065920180001/PT | 20 x 1,5-2 | 20 | 16,2 | 23,0 | 18°-22° | schwarz | 500 | 2500 |
| 065922120001/PT | 22 x 1,5-2 | 22 | 14,6 | 25,0 | 12°-18° | schwarz | 500 | 2500 |
| 065922180001/PT | 22 x 1,5-2 | 22 | 17,0 | 25,0 | 18°-22° | schwarz | 500 | 2500 |
| 065925120001/PT | 25 x 1,5-2 | 25 | 15,5 | 28,0 | 12°-18° | schwarz | 500 | 2500 |
| 065925180001/PT | 25 x 1,5-2 | 25 | 18,0 | 28,0 | 18°-22° | schwarz | 500 | 2500 |

Berücksichtigen Sie, dass es sich bei den Produktfotos um beispielhafte Abbildungen handelt, die von den bestellten/gelieferten Produkten abweichen können. Alle Maße, sofern nicht anders angegeben, in mm.

* VE = Verpackungseinheit, SW = Schlüsselweite, n. w. = nicht wieder lösbar, o. K. = ohne Kopf, o. B. = ohne Bund, m. R. = mit Radius

** Mindestmenge: Bei vorhandener Mindestmenge können Rüstkosten anfallen.

! Verkauf ausschließlich an Industrie und Handel. Bitte beachten Sie unsere Mindestmengen und den Mindestauftragswert pro Lieferung. Bei Sonderfarben, abweichenden Abmessungen, Biokunststoffen oder größeren Abnahmemengen erstellen wir Ihnen gerne ein individuelles Angebot

Gelenkgleiter mit Filzgleitfläche

GDF

Anwendung: für Rundrohre
Zusatztext: Achtung! Nicht alle Abmessungen haben die gleiche Klemmrippengeometrie.
Material: PE / PVC / PA / Filz
Standard-Farben: schwarz

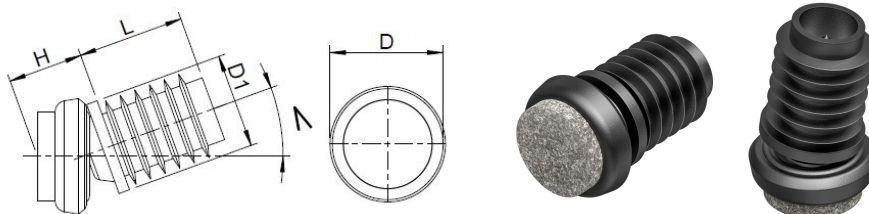

| Best.-Nr. | Teller-Ø | Rohrinnen-Ø | Höhe | Schaftlänge | Farbe | VE* | MM** |
|-------------------|----------|-------------|------|-------------|---------|-----|------|
| | D1 | D | H | L | | | |
| D86-10L-230001/FI | 23 | 10 | 13,0 | 17,0 | schwarz | 100 | 100 |
| D86-12L-230001/FI | 23 | 12 | 13,0 | 24,0 | schwarz | 100 | - |
| D86-14L-230001/FI | 23 | 14 | 13,0 | 24,0 | schwarz | 100 | - |
| D86-14L-270001/FI | 27 | 14 | 13,0 | 24,0 | schwarz | 100 | 100 |
| D86-16L-230001/FI | 23 | 16 | 13,0 | 24,0 | schwarz | 100 | 100 |
| D86-16L-270001/FI | 27 | 16 | 13,0 | 24,0 | schwarz | 100 | 100 |
| D86-18L-230001/FI | 23 | 18 | 13,0 | 24,0 | schwarz | 100 | 100 |
| D86-18L-270001/FI | 27 | 18 | 13,0 | 24,0 | schwarz | 100 | 100 |

Berücksichtigen Sie, dass es sich bei den Produktfotos um beispielhafte Abbildungen handelt, die von den bestellten/gelieferten Produkten abweichen können.
Alle Maße, sofern nicht anders angegeben, in mm.

* VE = Verpackungseinheit, SW = Schlüsselweite, n. w. = nicht wieder lösbar, o. K. = ohne Kopf, o. B. = ohne Bund, m. R. = mit Radius

** Mindestmenge: Bei vorhandener Mindestmenge können Rüstkosten anfallen.

Verkauf ausschließlich an Industrie und Handel. Bitte beachten Sie unsere Mindestmengen und den Mindestauftragswert pro Lieferung.
Bei Sonderfarben, abweichenden Abmessungen, Biokunststoffen oder größeren Abnahmemengen erstellen wir Ihnen gerne ein individuelles Angebot

Gelenkgleiter mit Kunststoffgleitfläche

GDK

Anwendung: für Rundrohre
Zusatztext: Achtung! Nicht alle Abmessungen haben die gleiche Klemmrippengeometrie.
Material: PE / PVC / PA
Standard-Farben: schwarz

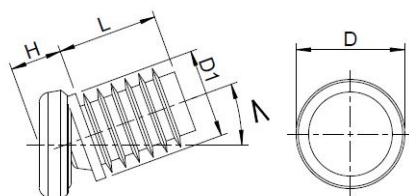

| Best.-Nr. | Teller-Ø | Rohrinnen-Ø | Höhe | Schaftlänge | Farbe | VE* | MM** |
|-------------------|----------|-------------|------|-------------|---------|-----|------|
| | D1 | D | H | L | | | |
| D86-10L-230001/KU | 23 | 10 | 13,0 | 17,0 | schwarz | 100 | 100 |
| D86-12L-230001/KU | 23 | 12 | 13,0 | 26,0 | schwarz | 100 | 1000 |
| D86-14L-230001/KU | 23 | 14 | 13,0 | 24,0 | schwarz | 100 | 100 |
| D86-14L-270001/KU | 27 | 14 | 13,0 | 24,0 | schwarz | 100 | - |
| D86-16L-230001/KU | 23 | 16 | 13,0 | 24,0 | schwarz | 100 | 100 |
| D86-16L-270001/KU | 27 | 16 | 13,0 | 24,0 | schwarz | 100 | 100 |
| D86-18L-230001/KU | 23 | 18 | 13,0 | 24,0 | schwarz | 100 | - |
| D86-18L-270001/KU | 27 | 18 | 13,0 | 24,0 | schwarz | 100 | 100 |

Berücksichtigen Sie, dass es sich bei den Produktfotos um beispielhafte Abbildungen handelt, die von den bestellten/gelieferten Produkten abweichen können.
Alle Maße, sofern nicht anders angegeben, in mm.

* VE = Verpackungseinheit, SW = Schlüsselweite, n. w. = nicht wieder lösbar, o. K. = ohne Kopf, o. B. = ohne Bund, m. R. = mit Radius

** Mindestmenge: Bei vorhandener Mindestmenge können Rüstkosten anfallen.

! Verkauf ausschließlich an Industrie und Handel. Bitte beachten Sie unsere Mindestmengen und den Mindestauftragswert pro Lieferung.
Bei Sonderfarben, abweichenden Abmessungen, Biokunststoffen oder größeren Abnahmemengen erstellen wir Ihnen gerne ein individuelles Angebot

Gelenkgleiter mit Metallgleitfläche

GDM

Anwendung: für Rundrohre
Zusatztext: Achtung! Nicht alle Abmessungen haben die gleiche Klemmrippengeometrie.
Material: PE / PVC / PA / Stahl
Standard-Farben: schwarz

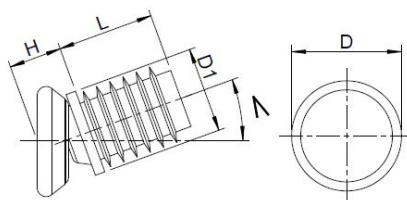

| Best.-Nr. | Teller-Ø | Rohrinnen-Ø | Höhe | Schaftlänge | Farbe | VE* | MM** |
|-------------------|----------|-------------|------|-------------|---------|-----|------|
| | D1 | D | H | L | | | |
| D86-10L-230001/ME | 23 | 10 | 12,5 | 17,0 | schwarz | 100 | 100 |
| D86-12L-230001/ME | 23 | 12 | 13,0 | 26,0 | schwarz | 100 | 100 |
| D86-14L-230001/ME | 23 | 14 | 13,0 | 24,0 | schwarz | 100 | 100 |
| D86-14L-270001/ME | 27 | 14 | 13,0 | 24,0 | schwarz | 100 | 100 |
| D86-16L-230001/ME | 23 | 16 | 13,0 | 24,0 | schwarz | 100 | 100 |
| D86-16L-270001/ME | 27 | 16 | 13,0 | 24,0 | schwarz | 100 | 100 |
| D86-18L-230001/ME | 23 | 18 | 12,5 | 24,0 | schwarz | 100 | 100 |
| D86-18L-270001/ME | 27 | 18 | 12,5 | 24,0 | schwarz | 100 | 100 |

Berücksichtigen Sie, dass es sich bei den Produktfotos um beispielhafte Abbildungen handelt, die von den bestellten/gelieferten Produkten abweichen können.
Alle Maße, sofern nicht anders angegeben, in mm.

* VE = Verpackungseinheit, SW = Schlüsselweite, n. w. = nicht wieder lösbar, o. K. = ohne Kopf, o. B. = ohne Bund, m. R. = mit Radius

** Mindestmenge: Bei vorhandener Mindestmenge können Rüstkosten anfallen.

! Verkauf ausschließlich an Industrie und Handel. Bitte beachten Sie unsere Mindestmengen und den Mindestauftragswert pro Lieferung.
Bei Sonderfarben, abweichenden Abmessungen, Biokunststoffen oder größeren Abnahmemengen erstellen wir Ihnen gerne ein individuelles Angebot

Gelenkgleiter mit Filzgleitfläche

GFN

Anwendung: für Rundrohre
Zusatztext: Achtung! Nicht alle Abmessungen haben die gleiche Klemmrippengeometrie.
Material: PA 6 / Filz
Standard-Farben: schwarz

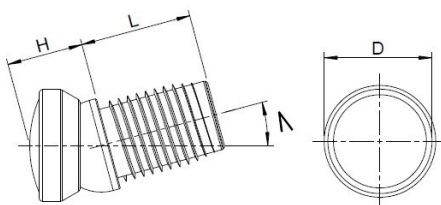

| Best.-Nr. | Teller-Ø | Rohr außen-Ø | Höhe | Schaftlänge | Winkel | Farbe | VE* | MM** |
|-----------------|----------|--------------|------|-------------|----------|---------|------|------|
| | | D | H | L | W | | | |
| 064250190001/FI | 25 | 19 x 1,5-2 | 18,0 | 24,5 | max. 19° | schwarz | 1250 | 1250 |
| 064250200001/FI | 25 | 20x1,5-2 | 18,0 | 24,5 | max. 19° | schwarz | 1250 | 1250 |
| 064250220001/FI | 25 | 22 x 1,5-2 | 18,0 | 24,5 | max. 19° | schwarz | 1000 | 1000 |
| 064250250001/FI | 25 | 25 x 1,5-2 | 18,0 | 24,5 | max. 19° | schwarz | 800 | 800 |
| 064250280001/FI | 25 | 28 x 1,5-2 | 18,0 | 24,5 | max. 19° | schwarz | 800 | 800 |
| 064300190001/FI | 30 | 19 x 1,5-2 | 18,5 | 24,5 | max. 19° | schwarz | 1000 | 1000 |
| 064300200001/FI | 30 | 20 x 1,5-2 | 18,5 | 24,5 | max. 19° | schwarz | 1000 | 1000 |
| 064300220001/FI | 30 | 22 x 1,5-2 | 18,3 | 24,5 | max. 19° | schwarz | 800 | 800 |
| 064300250001/FI | 30 | 25 x 1,5-2 | 18,5 | 24,5 | max. 19° | schwarz | 750 | 750 |
| 064300280001/FI | 30 | 28 x 1,5-2 | 18,5 | 24,5 | max. 19° | schwarz | 600 | 600 |

Berücksichtigen Sie, dass es sich bei den Produktfotos um beispielhafte Abbildungen handelt, die von den bestellten/gelieferten Produkten abweichen können.
Alle Maße, sofern nicht anders angegeben, in mm.

* VE = Verpackungseinheit, SW = Schlüsselweite, n. w. = nicht wieder lösbar, o. K. = ohne Kopf, o. B. = ohne Bund, m. R. = mit Radius

** Mindestmenge: Bei vorhandener Mindestmenge können Rüstkosten anfallen.

! Verkauf ausschließlich an Industrie und Handel. Bitte beachten Sie unsere Mindestmengen und den Mindestauftragswert pro Lieferung.
Bei Sonderfarben, abweichenden Abmessungen, Biokunststoffen oder größeren Abnahmemengen erstellen wir Ihnen gerne ein individuelles Angebot

Gelenkgleiter

Anwendung: für Rundrohre
Zusatztext: Achtung! Nicht alle Abmessungen haben die gleiche Klemmrippengeometrie.
Material: PA 6
Standard-Farben: schwarz

GKN

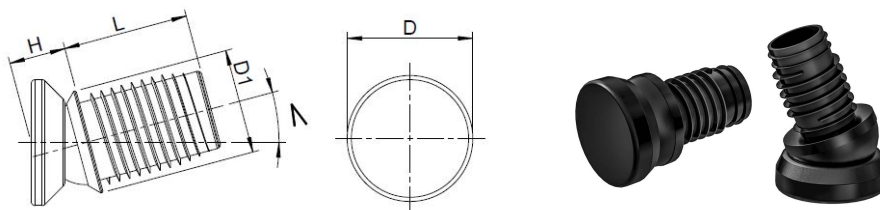

| Best.-Nr. | Teller-Ø | Rohr außen-Ø | Höhe | Schaftlänge | Neigungswinkel | Farbe | VE* | MM** |
|-----------------|----------|--------------|------|-------------|----------------|---------|------|------|
| | | D | H | L | W | | | |
| 064250180001000 | 25 | 18 x 1,5-2 | 15,5 | 24,5 | max. 19° | schwarz | 1250 | 1250 |
| 064250190001000 | 25 | 19 x 1,5-2 | 18,0 | 24,5 | max. 19° | schwarz | 1250 | 1250 |
| 064250200001000 | 25 | 20 x 1,5-2 | 18,5 | 24,5 | max. 19° | schwarz | 1250 | 1250 |
| 064250220001000 | 25 | 22 x 1,5-2 | 18,5 | 24,5 | max. 19° | schwarz | 1000 | 1000 |
| 064250250001000 | 25 | 25 x 1,5-2 | 18,0 | 24,5 | max. 19° | schwarz | 800 | 800 |
| 064250280001000 | 25 | 28 x 1,5-2 | 18,5 | 24,5 | max. 19° | schwarz | 800 | 800 |
| 064300190001000 | 30 | 19 x 1,5-2 | 19,0 | 24,5 | max. 19° | schwarz | 1000 | 1000 |
| 064300200001000 | 30 | 20 x 1,5-2 | 19,0 | 24,5 | max. 19° | schwarz | 1000 | 1000 |
| 064300220001000 | 30 | 22 x 1,5-2 | 19,0 | 24,5 | max. 19° | schwarz | 800 | 800 |
| 064300250001000 | 30 | 25 x 1,5-2 | 19,0 | 24,5 | max. 19° | schwarz | 800 | 800 |
| 064300280001000 | 30 | 28 x 1,5-2 | 19,0 | 24,5 | max. 19° | schwarz | 650 | 650 |

Berücksichtigen Sie, dass es sich bei den Produktfotos um beispielhafte Abbildungen handelt, die von den bestellten/gelieferten Produkten abweichen können.
Alle Maße, sofern nicht anders angegeben, in mm.

* VE = Verpackungseinheit, SW = Schlüsselweite, n. w. = nicht wieder lösbar, o. K. = ohne Kopf, o. B. = ohne Bund, m. R. = mit Radius

** Mindestmenge: Bei vorhandener Mindestmenge können Rüstkosten anfallen.

! Verkauf ausschließlich an Industrie und Handel. Bitte beachten Sie unsere Mindestmengen und den Mindestauftragswert pro Lieferung.
Bei Sonderfarben, abweichenden Abmessungen, Biokunststoffen oder größeren Abnahmemengen erstellen wir Ihnen gerne ein individuelles Angebot

Gelenkgleiter mit Metallgleitfläche

GMN

Anwendung: für Rundrohre
Zusatztext: Achtung! Nicht alle Abmessungen haben die gleiche Klemmrippengeometrie.
Material: PA 6 / Edelstahl
Standard-Farben: schwarz

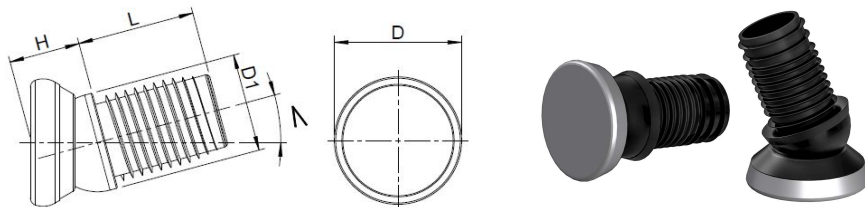

| Best.-Nr. | Teller-Ø | Rohr außen-Ø | Höhe | Schaftlänge | Neigungswinkel | Farbe | VE* | MM** |
|-----------------|----------|--------------|------|-------------|----------------|---------|------|------|
| | | D | H | L | W | | | |
| 064250190001/ES | 25 | 19 x 1,5-2 | 18,0 | 24,5 | max. 19° | schwarz | 1250 | 1250 |
| 064250200001/ES | 25 | 20 x 1,5-2 | 18,0 | 24,5 | max. 19° | schwarz | 1250 | 1250 |
| 064250220001/ES | 25 | 22 x 1,5-2 | 18,0 | 24,5 | max. 19° | schwarz | 1000 | 1000 |
| 064250250001/ES | 25 | 25 x 1,5-2 | 18,0 | 24,5 | max. 19° | schwarz | 1000 | 1000 |
| 064250280001/ES | 25 | 28 x 1,5-2 | 18,0 | 24,5 | max. 19° | schwarz | 800 | 800 |
| 064300190001/ES | 30 | 19 x 1,5-2 | 17,0 | 24,5 | max. 19° | schwarz | 1250 | 1250 |
| 064300200001/ES | 30 | 20 x 1,5-2 | 17,0 | 24,5 | max. 19° | schwarz | 1000 | 1000 |
| 064300220001/ES | 30 | 22 x 1,5-2 | 17,0 | 24,5 | max. 19° | schwarz | 800 | 800 |
| 064300250001/ES | 30 | 25 x 1,5-2 | 17,0 | 24,5 | max. 19° | schwarz | 800 | 800 |
| 064300280001/ES | 30 | 28 x 1,5-2 | 17,0 | 24,5 | max. 19° | schwarz | 750 | 750 |

Berücksichtigen Sie, dass es sich bei den Produktfotos um beispielhafte Abbildungen handelt, die von den bestellten/gelieferten Produkten abweichen können.
Alle Maße, sofern nicht anders angegeben, in mm.

* VE = Verpackungseinheit, SW = Schlüsselweite, n. w. = nicht wieder lösbar, o. K. = ohne Kopf, o. B. = ohne Bund, m. R. = mit Radius

** Mindestmenge: Bei vorhandener Mindestmenge können Rüstkosten anfallen.

! Verkauf ausschließlich an Industrie und Handel. Bitte beachten Sie unsere Mindestmengen und den Mindestauftragswert pro Lieferung.
Bei Sonderfarben, abweichenden Abmessungen, Biokunststoffen oder größeren Abnahmemengen erstellen wir Ihnen gerne ein individuelles Angebot

Gelenkgleiter mit Filzgleitfläche

Anwendung: für Rundrohre
Zusatztext: Achtung! Nicht alle Abmessungen haben die gleiche Klemmrippengeometrie.
Material: PA / PP / Filz
Standard-Farben: schwarz

GOF

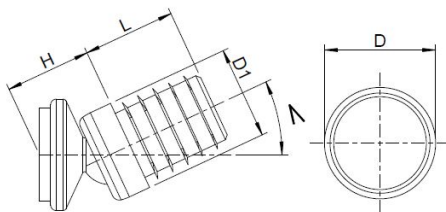

| Best.-Nr. | Teller-Ø | Rohr außen-Ø | Höhe | Schaftlänge | Neigungswinkel | Farbe | VE* | MM** |
|-----------------|----------|--------------|------|-------------|----------------|---------|-----|------|
| | | D | H | L | W | | | |
| 064100160001/FI | 22 | 16 x 1,5-2 | 23 | 25 | max 25° | schwarz | 500 | - |
| 064100180001/FI | 22 | 18 x 1,5-2 | 23 | 25 | max 25° | schwarz | 500 | 1000 |
| 064100200001/FI | 25 | 20 x 1,5-2 | 23 | 25 | max 25° | schwarz | 500 | - |
| 064100220001/FI | 25 | 22 x 1,5-2 | 23 | 25 | max 25° | schwarz | 500 | - |
| 064100250001/FI | 30 | 25 x 1,5-2 | 26 | 25 | max 25° | schwarz | 500 | 1000 |

Berücksichtigen Sie, dass es sich bei den Produktfotos um beispielhafte Abbildungen handelt, die von den bestellten/gelieferten Produkten abweichen können.
Alle Maße, sofern nicht anders angegeben, in mm.

* VE = Verpackungseinheit, SW = Schlüsselweite, n. w. = nicht wieder lösbar, o. K. = ohne Kopf, o. B. = ohne Bund, m. R. = mit Radius

** Mindestmenge: Bei vorhandener Mindestmenge können Rüstkosten anfallen.

! Verkauf ausschließlich an Industrie und Handel. Bitte beachten Sie unsere Mindestmengen und den Mindestauftragswert pro Lieferung.
Bei Sonderfarben, abweichenden Abmessungen, Biokunststoffen oder größeren Abnahmemengen erstellen wir Ihnen gerne ein individuelles Angebot

Gelenkgleiter

Anwendung: für Rundrohre
Zusatztext: Achtung! Nicht alle Abmessungen haben die gleiche Klemmrippengeometrie.
Material: PA / PP
Standard-Farben: schwarz

GOL

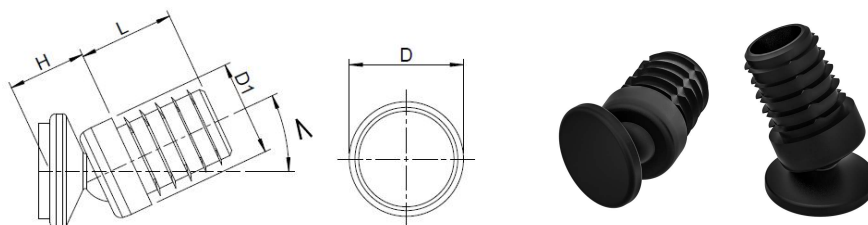

| Best.-Nr. | Teller-Ø | Rohraußen-Ø | Höhe | Schaftlänge | Neigungswinkel | Farbe | VE* | MM** |
|-----------------|----------|-------------|------|-------------|----------------|---------|------|------|
| | | D | H | L | W | | | |
| 064100160001000 | 22 | 16 x 1,5-2 | 20 | 25 | max 25° | schwarz | 1000 | - |
| 064100180001000 | 22 | 18 x 1,5-2 | 20 | 25 | max 25° | schwarz | 1000 | - |
| 064100200001000 | 25 | 20 x 1,5-2 | 20 | 25 | max 25° | schwarz | 1000 | - |
| 064100220001000 | 25 | 22 x 1,5-2 | 20 | 25 | max 25° | schwarz | 1000 | 1000 |
| 064100250001000 | 30 | 25 x 1,5-2 | 22 | 25 | max 25° | schwarz | 1000 | 1000 |

Berücksichtigen Sie, dass es sich bei den Produktfotos um beispielhafte Abbildungen handelt, die von den bestellten/gelieferten Produkten abweichen können.
Alle Maße, sofern nicht anders angegeben, in mm.

* VE = Verpackungseinheit, SW = Schlüsselweite, n. w. = nicht wieder lösbar, o. K. = ohne Kopf, o. B. = ohne Bund, m. R. = mit Radius

** Mindestmenge: Bei vorhandener Mindestmenge können Rüstkosten anfallen.

! Verkauf ausschließlich an Industrie und Handel. Bitte beachten Sie unsere Mindestmengen und den Mindestauftragswert pro Lieferung.
Bei Sonderfarben, abweichenden Abmessungen, Biokunststoffen oder größeren Abnahmemengen erstellen wir Ihnen gerne ein individuelles Angebot

Gleiter für Zollrohre mit halbrundem Kopf

Anwendung: für Zollrohre
Zusatztext: Achtung! Nicht alle Abmessungen haben die gleiche Klemmrippengeometrie.
Material: PE
Standard-Farben: schwarz

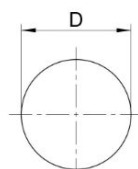
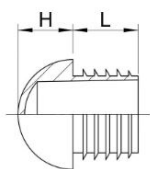

| Best.-Nr. | Rohrabmessung in Zoll | ca. Rohraußen- Ø | Kopf-Ø | Schaft-Ø | Lamellen-Ø | Kopfhöhe | Schaftlänge | Farbe | VE* | MM** |
|-----------------|-----------------------|---------------------|--------|----------|------------|----------|-------------|---------|------|------|
| | | | D | d | d1 | H | L | | | |
| 058401250003000 | | | | | | | | weiß | 500 | 1500 |
| 058400500001000 | R 1/2 | 21,3 x 2,65 | 21,3 | 12,8 | 16,6 | 10,65 | 20 | schwarz | 2500 | 2500 |
| 058400500003000 | R 1/2 | 21,3 x 2,65 | 21,3 | 12,8 | 16,6 | 10,65 | 20 | weiß | 2500 | 2500 |
| 058400750001000 | R 3/4 | 26,9 x 2,65 | 26,9 | 18,4 | 22,2 | 13,45 | 20 | schwarz | 1000 | - |
| 058400750001001 | R 3/4 | 26,9 x 2,65 | 26,9 | 18,4 | 22,2 | 13,45 | 20 | schwarz | 250 | 1000 |
| 058400750003000 | R 3/4 | 26,9 x 2,65 | 26,9 | 18,4 | 22,2 | 13,45 | 20 | weiß | 1000 | 3000 |
| 058401000001000 | R 1 | 33,7 x 3,25 | 33,7 | 23,6 | 27,8 | 16,85 | 20 | schwarz | 1000 | - |
| 058401000003000 | R 1 | 33,7 x 3,25 | 33,7 | 23,6 | 27,8 | 16,85 | 20 | weiß | 1000 | 3000 |
| 058401250001000 | R 1 1/4 | 42,4 x 3,25 | 42,4 | 32,3 | 36,5 | 21,20 | 25 | schwarz | 500 | 1500 |
| 058401500001000 | R 1 1/2 | 48,3 x 3,25 | 48,3 | 38,2 | 42,4 | 24,15 | 25 | schwarz | 500 | - |
| 058401500003000 | R 1 1/2 | 48,3 x 3,25 | 48,3 | 38,2 | 42,4 | 24,15 | 25 | weiß | 500 | 1500 |
| 058402000001000 | R 2 | 60,3 x 3,65 | 60,3 | 49,3 | 53,6 | 30,15 | 25 | schwarz | 400 | 1200 |

Berücksichtigen Sie, dass es sich bei den Produktfotos um beispielhafte Abbildungen handelt, die von den bestellten/gelieferten Produkten abweichen können.
Alle Maße, sofern nicht anders angegeben, in mm.

* VE = Verpackungseinheit, SW = Schlüsselweite, n. w. = nicht wieder lösbar, o. K. = ohne Kopf, o. B. = ohne Bund, m. R. = mit Radius

** Mindestmenge: Bei vorhandener Mindestmenge können Rüstkosten anfallen.

! Verkauf ausschließlich an Industrie und Handel. Bitte beachten Sie unsere Mindestmengen und den Mindestauftragswert pro Lieferung.
Bei Sonderfarben, abweichenden Abmessungen, Biokunststoffen oder größeren Abnahmemengen erstellen wir Ihnen gerne ein individuelles Angebot

Gleiter für Zollrohre

Anwendung: für Zollrohre
Zusatztext: Auf Wunsch auch mit aufgeschweißtem
Filz lieferbar. Achtung! Nicht alle
Abmessungen haben die gleiche
Klemmrippengeometrie.
Material: PE
Standard-Farben: schwarz

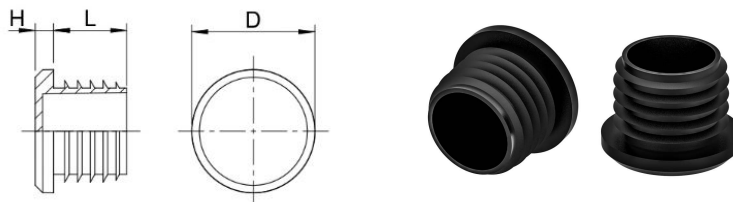

| Best.-Nr. | Rohrabmessung | ca. Rohraußen- Ø | Kopf-Ø | Schaft-Ø | Lamellen-Ø | Kopfhöhe | Schaftlänge | Farbe | VE* | MM** |
|-----------------|---------------|---------------------|--------|----------|------------|----------|-------------|---------|------|------|
| | in Zoll | | D | d | d1 | H | L | | | |
| 058300500001000 | R 1/2 | 21,3 x 2,65 | 21,3 | 12,8 | 16,6 | 5 | 20 | schwarz | 5000 | 5000 |
| 058300500001001 | R 1/2 | 21,3 x 2,65 | 21,3 | 12,8 | 16,6 | 5 | 20 | schwarz | 1000 | - |
| 058300500003000 | R 1/2 | 21,3 x 2,65 | 21,3 | 12,8 | 16,6 | 5 | 20 | weiß | 5000 | 5000 |
| 058300500003001 | R 1/2 | 21,3 x 2,65 | 21,3 | 12,8 | 16,6 | 5 | 20 | weiß | 1000 | 5000 |
| 058300750001000 | R 3/4 | 26,9 x 2,65 | 26,9 | 18,4 | 22,2 | 5 | 20 | schwarz | 1000 | - |
| 058300750003000 | R 3/4 | 26,9 x 2,65 | 26,9 | 18,4 | 22,2 | 5 | 20 | weiß | 1000 | 3000 |
| 058301000001000 | R 1 | 33,7 x 3,25 | 33,7 | 23,6 | 27,8 | 5 | 20 | schwarz | 1000 | - |
| 058301000003000 | R 1 | 33,7 x 3,25 | 33,7 | 23,6 | 27,8 | 5 | 20 | weiß | 1000 | 3000 |
| 058301250001000 | R 1 1/4 | 42,4 x 3,25 | 42,4 | 32,3 | 36,5 | 6 | 25 | schwarz | 500 | - |
| 058301250003000 | R 1 1/4 | 42,4 x 3,25 | 42,4 | 32,3 | 36,5 | 6 | 25 | weiß | 500 | 1500 |
| 058301500001000 | R 1 1/2 | 48,3 x 3,25 | 48,3 | 38,2 | 42,4 | 6 | 25 | schwarz | 500 | 1500 |
| 058301500003000 | R 1 1/2 | 48,3 x 3,25 | 48,3 | 38,2 | 42,4 | 6 | 25 | weiß | 500 | 1500 |
| 058302000001000 | R 2 | 60,3 x 3,65 | 60,3 | 49,3 | 53,6 | 6 | 25 | schwarz | 500 | - |

Berücksichtigen Sie, dass es sich bei den Produktfotos um beispielhafte Abbildungen handelt, die von den bestellten/gelieferten Produkten abweichen können.
Alle Maße, sofern nicht anders angegeben, in mm.

* VE = Verpackungseinheit, SW = Schlüsselweite, n. w. = nicht wieder lösbar, o. K. = ohne Kopf, o. B. = ohne Bund, m. R. = mit Radius

** Mindestmenge: Bei vorhandener Mindestmenge können Rüstkosten anfallen.

! Verkauf ausschließlich an Industrie und Handel. Bitte beachten Sie unsere Mindestmengen und den Mindestauftragswert pro Lieferung.
Bei Sonderfarben, abweichenden Abmessungen, Biokunststoffen oder größeren Abnahmemengen erstellen wir Ihnen gerne ein individuelles Angebot

Gleiter für quadratische Rohre

E

Anwendung: für Quadratrohre
 Zusatztext: Auf Wunsch auch mit aufgeschweißtem Filz lieferbar.
 Material: PE
 Standard-Farben: schwarz

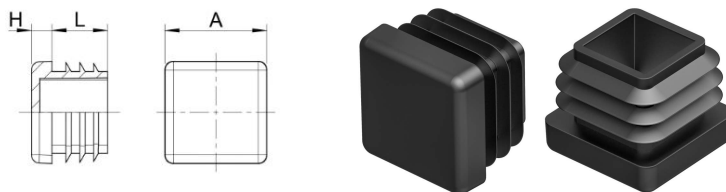

| Best.-Nr. | Rohrabmessung | für abw. Rohrwandstärke | Kopf-Ø | Höhe | Schaftlänge | Farbe | VE* | MM** |
|-----------------|---------------|----------------------------|--------|------|-------------|---------|------|------|
| | | | A | H | L | | | |
| 061015150001000 | 15 x 15 | | 15,3 | 5,0 | 11,5 | schwarz | 5000 | - |
| 061015150001001 | 15 x 15 | | 15,3 | 5,0 | 11,5 | schwarz | 1000 | 5000 |
| 061015150002000 | 15 x 15 | | 15,3 | 5,0 | 11,5 | grau | 5000 | 5000 |
| 061015150003000 | 15 x 15 | | 15,3 | 5,0 | 11,5 | weiß | 5000 | 5000 |
| 061015150003001 | 15 x 15 | | 15,3 | 5,0 | 11,5 | weiß | 1000 | 5000 |
| 061016160001000 | 16 x 16 | | 16,2 | 5,0 | 12,0 | schwarz | 5000 | 5000 |
| 061016160001001 | 16 x 16 | | 16,2 | 5,0 | 12,0 | schwarz | 1000 | 5000 |
| 061016160002000 | 16 x 16 | | 16,2 | 5,0 | 12,0 | grau | 5000 | 5000 |
| 061016160003000 | 16 x 16 | | 16,2 | 5,0 | 12,0 | weiß | 5000 | 5000 |
| 061016160003001 | 16 x 16 | | 16,2 | 5,0 | 12,0 | weiß | 1000 | 5000 |
| 061018180001000 | 18 x 18 | | 18,0 | 5,0 | 11,0 | schwarz | 5000 | 5000 |
| 061018180001001 | 18 x 18 | | 18,0 | 5,0 | 11,0 | schwarz | 1000 | 5000 |
| 061018180002000 | 18 x 18 | | 18,0 | 5,0 | 11,0 | grau | 5000 | 5000 |
| 061018180003000 | 18 x 18 | | 18,0 | 5,0 | 11,0 | weiß | 5000 | 5000 |
| 061020200001000 | 20 x 20 | | 20,0 | 5,0 | 12,0 | schwarz | 2500 | - |
| 061020200002000 | 20 x 20 | | 20,0 | 5,0 | 12,0 | grau | 2500 | - |
| 061020200003000 | 20 x 20 | | 20,0 | 5,0 | 12,0 | weiß | 2500 | - |
| 061022220001000 | 22 x 22 | | 22,2 | 5,0 | 14,0 | schwarz | 5000 | 5000 |
| 061022220001001 | 22 x 22 | | 22,2 | 5,0 | 14,0 | schwarz | 500 | 5000 |
| 061022220003000 | 22 x 22 | | 22,2 | 5,0 | 14,0 | weiß | 5000 | 5000 |
| 061025250001000 | 25 x 25 | | 25,0 | 5,0 | 13,5 | schwarz | 2500 | - |
| 061025250001001 | 25 x 25 | | 25,0 | 5,0 | 13,5 | schwarz | 500 | - |
| 061025250002000 | 25 x 25 | | 25,0 | 5,0 | 13,5 | grau | 2500 | - |
| 061025250003000 | 25 x 25 | | 25,0 | 5,0 | 13,5 | weiß | 2500 | - |
| 061027270001000 | 27 x 27 | | 27,1 | 5,0 | 15,0 | schwarz | 2000 | 4000 |
| 061027270001001 | 27 x 27 | | 27,1 | 5,0 | 15,0 | schwarz | 500 | 4000 |
| 061027270002000 | 27 x 27 | | 27,1 | 5,0 | 15,0 | grau | 2000 | 4000 |
| 061027270003000 | 27 x 27 | | 27,1 | 5,0 | 15,0 | weiß | 2000 | 4000 |
| 061030300001000 | 30 x 30 | | 30,0 | 5,0 | 13,5 | schwarz | 2500 | - |
| 061030300001001 | 30 x 30 | | 30,0 | 5,0 | 13,5 | schwarz | 500 | - |
| 061030300002000 | 30 x 30 | | 30,0 | 5,0 | 13,5 | grau | 2500 | - |

Berücksichtigen Sie, dass es sich bei den Produktfotos um beispielhafte Abbildungen handelt, die von den bestellten/gelieferten Produkten abweichen können.
 Alle Maße, sofern nicht anders angegeben, in mm.

* VE = Verpackungseinheit, SW = Schlüsselweite, n. w. = nicht wieder lösbar, o. K. = ohne Kopf, o. B. = ohne Bund, m. R. = mit Radius

** Mindestmenge: Bei vorhandener Mindestmenge können Rüstkosten anfallen.

! Verkauf ausschließlich an Industrie und Handel. Bitte beachten Sie unsere Mindestmengen und den Mindestauftragswert pro Lieferung.
 Bei Sonderfarben, abweichenden Abmessungen, Biokunststoffen oder größeren Abnahmemengen erstellen wir Ihnen gerne ein individuelles Angebot

Gleiter für quadratische Rohre

Anwendung: für Quadratrohre
Material: PE
Standard-Farben: schwarz

E

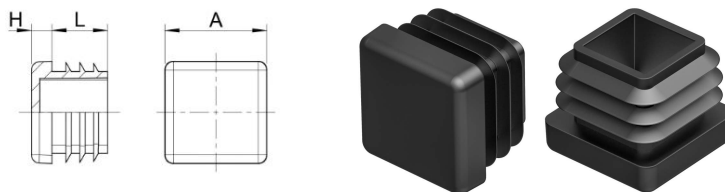

| Best.-Nr. | Rohrabmessung | für abw. Rohrwandstärke | Kopf-Ø | Höhe | Schaftlänge | Farbe | VE* | MM** |
|-----------------|---------------|----------------------------|--------|------|-------------|---------|------|------|
| | | | A | H | L | | | |
| 061030300003000 | 30 x 30 | | 30,0 | 5,0 | 13,5 | weiß | 2500 | - |
| 061030300003001 | 30 x 30 | | 30,0 | 5,0 | 13,5 | weiß | 500 | 2500 |
| 061032320001000 | 32 x 32 | x 1-3,5 | 32,0 | 5,0 | 11,9 | schwarz | 1500 | 1500 |
| 061032320002000 | 32 x 32 | x 1-3,5 | 32,0 | 5,0 | 11,9 | grau | 1500 | 1500 |
| 061032320003000 | 32 x 32 | x 1-3,5 | 32,0 | 5,0 | 11,9 | weiß | 1500 | 1500 |
| 061035350001000 | 35 x 35 | x 1,5-2 | 35,0 | 5,0 | 14,5 | schwarz | 1000 | - |
| 061035350002000 | 35 x 35 | x 3-5 | 35,0 | 5,0 | 14,5 | grau | 1000 | 4000 |
| 061035350003000 | 35 x 35 | x 3-5 | 35,0 | 5,0 | 14,5 | weiß | 1000 | 4000 |
| 061038380001000 | 38 x 38 | x 1-3,5 | 37,7 | 5,0 | 14,5 | schwarz | 850 | - |
| 061038380002000 | 38 x 38 | x 1-3,5 | 37,7 | 5,0 | 14,5 | grau | 850 | 850 |
| 061038380003000 | 38 x 38 | x 1-3,5 | 37,7 | 5,0 | 14,5 | weiß | 850 | 850 |
| 061040400001000 | 40 x 40 | | 40,0 | 5,0 | 14,0 | schwarz | 1000 | - |
| 061040400002000 | 40 x 40 | | 40,0 | 5,0 | 14,0 | grau | 1000 | - |
| 061040400003000 | 40 x 40 | | 40,0 | 5,0 | 14,0 | weiß | 1000 | 4000 |
| 061045450001000 | 45 x 45 | | 45,2 | 5,0 | 18,0 | schwarz | 750 | - |
| 061045450002000 | 45 x 45 | | 45,2 | 5,0 | 18,0 | grau | 750 | 1500 |
| 061045450003000 | 45 x 45 | | 45,2 | 5,0 | 18,0 | weiß | 750 | 1500 |
| 061050500001000 | 50 x 50 | | 50,0 | 5,0 | 19,0 | schwarz | 500 | - |
| 061050500002000 | 50 x 50 | | 50,0 | 5,0 | 19,0 | grau | 500 | - |
| 061050500003000 | 50 x 50 | | 50,0 | 5,0 | 19,0 | weiß | 500 | 1000 |
| 061060600001000 | 60 x 60 | | 60,1 | 4,0 | 19,0 | schwarz | 500 | - |
| 061060600002000 | 60 x 60 | | 60,1 | 4,0 | 19,0 | grau | 500 | 1500 |
| 061060600003000 | 60 x 60 | | 60,1 | 4,0 | 19,0 | weiß | 500 | 1500 |
| 061080800001000 | 80 x 80 | x 1,5-2,5 | 79,5 | 6,0 | 17,0 | schwarz | 250 | - |
| 061080800002000 | 80 x 80 | x 1,5-2,5 | 79,5 | 6,0 | 17,0 | grau | 250 | 750 |
| 061080800003000 | 80 x 80 | x 1,5-2,5 | 79,5 | 6,0 | 17,0 | weiß | 250 | 750 |
| 061248480001000 | 48 x 48 | x 2,5-4,5 | 47,8 | 5,0 | 14,8 | schwarz | 500 | - |
| 061270700001000 | 70 x 70 | x 2-4 | 70,0 | 5,0 | 19,0 | schwarz | 500 | - |
| 061270700001001 | 70 x 70 | x 2-4 | 70,0 | 5,0 | 19,0 | schwarz | 100 | 500 |
| 061270700002000 | 70 x 70 | x 2-4 | 70,0 | 5,0 | 19,0 | grau | 500 | 1500 |
| 061270700003000 | 70 x 70 | x 2-4 | 70,0 | 5,0 | 19,0 | weiß | 500 | 1500 |

Berücksichtigen Sie, dass es sich bei den Produktfotos um beispielhafte Abbildungen handelt, die von den bestellten/gelieferten Produkten abweichen können.
Alle Maße, sofern nicht anders angegeben, in mm.

* VE = Verpackungseinheit, SW = Schlüsselweite, n. w. = nicht wieder lösbar, o. K. = ohne Kopf, o. B. = ohne Bund, m. R. = mit Radius

** Mindestmenge: Bei vorhandener Mindestmenge können Rüstkosten anfallen.

! Verkauf ausschließlich an Industrie und Handel. Bitte beachten Sie unsere Mindestmengen und den Mindestauftragswert pro Lieferung.
Bei Sonderfarben, abweichenden Abmessungen, Biokunststoffen oder größeren Abnahmemengen erstellen wir Ihnen gerne ein individuelles Angebot

Gleiter für quadratische Rohre

Anwendung: für Quadratrohre
Material: PE
Standard-Farben: schwarz

E

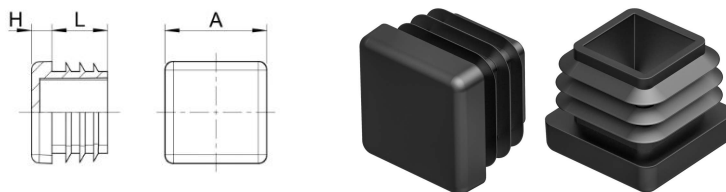

| Best.-Nr. | Rohrabmessung | für abw. Rohrwandstärke | Kopf-Ø | Höhe | Schaftlänge | Farbe | VE* | MM** |
|-----------------|---------------|----------------------------|--------|------|-------------|---------|------|------|
| | | | A | H | L | | | |
| 061275750001000 | 75 x 75 | x 2-4,5 | 74,8 | 6,0 | 21,2 | schwarz | 150 | - |
| 061275750002000 | 75 x 75 | x 2-4,5 | 74,8 | 6,0 | 21,2 | grau | 150 | 150 |
| 061275750003000 | 75 x 75 | x 2-4,5 | 74,8 | 6,0 | 21,2 | weiß | 150 | 150 |
| 061290900001000 | 90 x 90 | x 2-5 | 90,3 | 5,0 | 25,0 | schwarz | 250 | - |
| 061290900002000 | 90 x 90 | x 2-5 | 90,3 | 5,0 | 25,0 | grau | 250 | 500 |
| 061290900003000 | 90 x 90 | x 2,5 | 90,3 | 5,0 | 25,0 | weiß | 250 | 500 |
| 061310010001000 | 100 x 100 | x 3-6 | 101,1 | 5,0 | 23,0 | schwarz | 100 | - |
| 061310010002000 | 100 x 100 | x 3-6 | 101,1 | 5,0 | 23,0 | grau | 100 | - |
| 061310010003000 | 100 x 100 | x 3-6 | 101,1 | 5,0 | 23,0 | weiß | 100 | - |
| 061311110001000 | 110 x 110 | x,4 3-5 | 110,4 | 6,1 | 24,5 | schwarz | 60 | - |
| 061311110002000 | 110 x 110 | x,4 3-5 | 110,4 | 6,1 | 24,5 | grau | 60 | - |
| 061311110003000 | 110 x 110 | x,4 3-5 | 110,4 | 6,1 | 24,5 | weiß | 60 | - |
| 061312120001000 | 120 x 120 | x 2,5-5 | 120,0 | 5,0 | 25,0 | schwarz | 100 | - |
| 061312120002000 | 120 x 120 | x 2,5-5 | 120,0 | 5,0 | 25,0 | grau | 100 | - |
| 061312120003000 | 120 x 120 | x 2,5-5 | 120,0 | 5,0 | 25,0 | weiß | 100 | 200 |
| 061313130001000 | 125 x 125 | x 3-6 | 125,2 | 6,0 | 24,5 | schwarz | 60 | - |
| 061313130002000 | 125 x 125 | x 3-6 | 125,2 | 6,0 | 24,5 | grau | 60 | - |
| 061315150001000 | 150 x 150 | x 10-12,5 | 149,3 | 7,0 | 27,0 | schwarz | 90 | - |
| 061325250001000 | 25 x 25 | x 3 | 25,0 | 5,0 | 14,0 | schwarz | 2500 | - |
| 061325250001001 | 25 x 25 | x 3 | 25,0 | 5,0 | 14,0 | schwarz | 500 | 5000 |
| 061325250002000 | 25 x 25 | x 3 | 25,0 | 5,0 | 14,0 | grau | 2500 | 5000 |
| 061325250003000 | 25 x 25 | x 3 | 25,0 | 5,0 | 14,0 | weiß | 2500 | 5000 |
| 061330300001000 | 30 x 30 | x 3 | 30,0 | 5,0 | 14,5 | schwarz | 2500 | - |
| 061330300001001 | 30 x 30 | x 3 | 30,0 | 5,0 | 14,5 | schwarz | 500 | - |
| 061330300002000 | 30 x 30 | m 1 Kante r6 | 30,5 | 5,0 | 13,5 | grau | 2500 | 2500 |
| 061330300003000 | 30 x 30 | m 1 Kante r6 | 30,5 | 5,0 | 13,5 | weiß | 2500 | 2500 |
| 061335350001000 | 35 x 35 | x 3-5 | 35,0 | 5,0 | 14,5 | schwarz | 1250 | - |
| 061335350002000 | 35 x 35 | x 3-5 | 35,0 | 5,0 | 14,5 | grau | 1250 | - |
| 061335350003000 | 35 x 35 | x 3-5 | 35,0 | 5,0 | 14,5 | weiß | 1250 | - |
| 061340400001000 | 40 x 40 | x 3 | 40,3 | 5,0 | 14,5 | schwarz | 1000 | - |
| 061340400002000 | 40 x 40 | x 3 | 40,3 | 5,0 | 14,5 | grau | 1000 | 4000 |

Berücksichtigen Sie, dass es sich bei den Produktfotos um beispielhafte Abbildungen handelt, die von den bestellten/gelieferten Produkten abweichen können.
Alle Maße, sofern nicht anders angegeben, in mm.

* VE = Verpackungseinheit, SW = Schlüsselweite, n. w. = nicht wieder lösbar, o. K. = ohne Kopf, o. B. = ohne Bund, m. R. = mit Radius

** Mindestmenge: Bei vorhandener Mindestmenge können Rüstkosten anfallen.

! Verkauf ausschließlich an Industrie und Handel. Bitte beachten Sie unsere Mindestmengen und den Mindestauftragswert pro Lieferung.
Bei Sonderfarben, abweichenden Abmessungen, Biokunststoffen oder größeren Abnahmemengen erstellen wir Ihnen gerne ein individuelles Angebot

Gleiter für quadratische Rohre

Anwendung: für Quadratrohre
Material: PE
Standard-Farben: schwarz

E

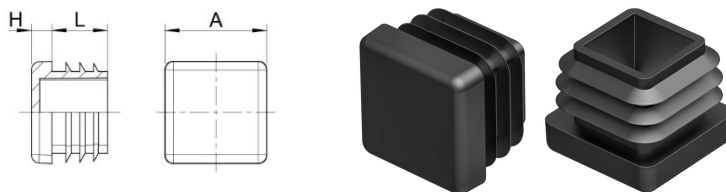

| Best.-Nr. | Rohrabmessung | für abw. Rohrwandstärke | Kopf-Ø | Höhe | Schaftlänge | Farbe | VE* | MM** |
|-----------------|---------------|----------------------------|--------|------|-------------|---------|------|------|
| | | | A | H | L | | | |
| 061340400003000 | 40 x 40 | x 3 | 40,3 | 5,0 | 14,5 | weiß | 1000 | 4000 |
| 061345450001000 | 45 x 45 | x 3-5 | 45,1 | 5,0 | 14,8 | schwarz | 600 | - |
| 061350500001000 | 50 x 50 | x 2,6-5 | 50,0 | 5,0 | 19,0 | schwarz | 500 | - |
| 061350500002000 | | | | | | grau | 500 | - |
| 061350500003000 | 50x50 | x 2,6-5 | 50,0 | 5,0 | 19,0 | weiß | 500 | 1500 |
| 061360600001000 | 60x60 | x 3 | 60,5 | 5,0 | 14,4 | schwarz | 500 | - |
| 061360600002000 | 60x60 | x 3 | 60,5 | 5,0 | 14,4 | grau | 500 | 1000 |
| 061360600003000 | 60x60 | x 3 | 60,5 | 5,0 | 14,4 | weiß | 500 | 1000 |
| 061370700001000 | 70x70 | x 3 | 70,0 | 5,0 | 17,0 | schwarz | 50 | - |
| 061370700002000 | 70x70 | x 3 | 70,0 | 5,0 | 17,0 | grau | 50 | - |
| 061370700003000 | 70x70 | x 3 | 70,0 | 5,0 | 17,0 | weiß | 50 | - |
| 061380800001000 | 80x80 | x 3-4 | 80,0 | 5,0 | 17,0 | schwarz | 250 | - |
| 061380800002000 | 80x80 | x 3-4 | 80,0 | 5,0 | 17,0 | grau | 250 | 750 |
| 061380800003000 | 80x80 | x 3-4 | 80,0 | 5,0 | 17,0 | weiß | 250 | 750 |
| 061410010001000 | 100x100 | x 1,5-3,5 | 101,1 | 5,0 | 18,0 | schwarz | 100 | - |
| 061510010001000 | 100x100 | x 5 | 101,1 | 5,0 | 18,0 | schwarz | 25 | - |
| 061540400001000 | 40x40 | x 5 | 40,0 | 5,0 | 14,5 | schwarz | 1000 | - |
| 061540400001001 | 40x40 | x 5 | 40,0 | 5,0 | 14,5 | schwarz | 100 | 1000 |
| 061540400002000 | 40x40 | x 5 | 40,0 | 5,0 | 14,5 | grau | 1000 | 1000 |
| 061540400003000 | 40x40 | x 5 | 40,0 | 5,0 | 14,5 | weiß | 1000 | 1000 |
| 061550500001000 | 50x50 | x 5 | 50,2 | 5,0 | 15,0 | schwarz | 500 | - |
| 061550500002000 | 50x50 | x 5 | 50,2 | 5,0 | 15,0 | grau | 500 | 1500 |
| 061550500003000 | 50x50 | x 5 | 50,2 | 5,0 | 15,0 | weiß | 500 | 500 |
| 061560600001000 | 60x60 | x 5 | 60,0 | 4,0 | 15,0 | schwarz | 500 | - |
| 061560600002000 | 60x60 | x 5 | 60,0 | 4,0 | 15,0 | grau | 500 | 500 |
| 061560600003000 | 60x60 | x 5 | 60,0 | 4,0 | 15,0 | weiß | 500 | 500 |
| 061590900001000 | 90x90 | x 5 | 90,2 | 5,0 | 18,0 | schwarz | 25 | - |
| 061680800001000 | 80x80 | x 4-6 | 80,4 | 6,0 | 21,4 | schwarz | 125 | - |
| 061680800002000 | 80x80 | x 4-6 | 80,4 | 6,0 | 21,4 | grau | 125 | 125 |

Berücksichtigen Sie, dass es sich bei den Produktfotos um beispielhafte Abbildungen handelt, die von den bestellten/gelieferten Produkten abweichen können.
Alle Maße, sofern nicht anders angegeben, in mm.

* VE = Verpackungseinheit, SW = Schlüsselweite, n. w. = nicht wieder lösbar, o. K. = ohne Kopf, o. B. = ohne Bund, m. R. = mit Radius

** Mindestmenge: Bei vorhandener Mindestmenge können Rüstkosten anfallen.

! Verkauf ausschließlich an Industrie und Handel. Bitte beachten Sie unsere Mindestmengen und den Mindestauftragswert pro Lieferung.
Bei Sonderfarben, abweichenden Abmessungen, Biokunststoffen oder größeren Abnahmemengen erstellen wir Ihnen gerne ein individuelles Angebot

Gleiter mit aufgeschweißtem Filz

EF

Anwendung: für Quadratrohre
Material: PE
Standard-Farben: schwarz

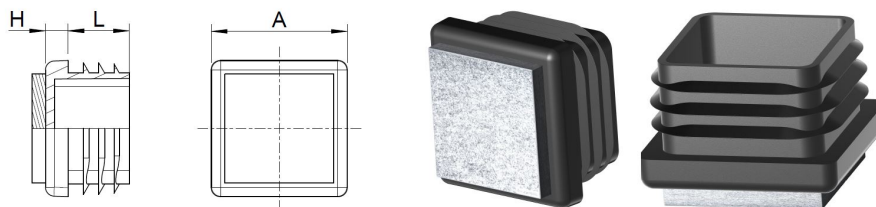

| Best.-Nr. | Rohrabmessung | für abw. Rohrwandstärke | Kopf-Ø | Höhe | Schaftlänge | Farbe | VE* | MM** |
|-----------------|---------------|----------------------------|--------|------|-------------|---------|------|------|
| | | | A | H | | | | |
| 061015150001/FI | 15 x 15 | | 15,3 | 5,0 | 11,5 | schwarz | 1000 | 4000 |
| 061016160001/FI | 16 x 16 | | 16,2 | 5,0 | 12,0 | schwarz | 1000 | 5000 |
| 061018180001/FI | 18 x 18 | | 18,0 | 5,0 | 11,0 | schwarz | 1000 | 4000 |
| 061020200001/FI | 20 x 20 | | 20,0 | 5,0 | 12,0 | schwarz | 2500 | - |
| 061022220001/FI | 22 x 22 | | 22,2 | 5,0 | 14,0 | schwarz | 500 | 2500 |
| 061025250001/FI | 25 x 25 | | 25,0 | 5,0 | 13,5 | schwarz | 500 | - |
| 061030300001/FI | 30 x 30 | | 30,0 | 5,0 | 13,5 | schwarz | 100 | - |
| 061035350001/FI | 35 x 35 | x 1,5-2 | 35,0 | 5,0 | 14,5 | schwarz | 1000 | 2000 |
| 061040400001/FI | 40 x 40 | | 40,0 | 5,0 | 14,0 | schwarz | 1000 | 2000 |
| 061045450001/FI | 45 x 45 | | 45,2 | 5,0 | 18,0 | schwarz | 750 | 1500 |
| 061330300001/FI | 30 x 30 | x 3 | 30,0 | 5,0 | 14,5 | schwarz | 2500 | 2500 |

Berücksichtigen Sie, dass es sich bei den Produktfotos um beispielhafte Abbildungen handelt, die von den bestellten/gelieferten Produkten abweichen können.
Alle Maße, sofern nicht anders angegeben, in mm.

* VE = Verpackungseinheit, SW = Schlüsselweite, n. w. = nicht wieder lösbar, o. K. = ohne Kopf, o. B. = ohne Bund, m. R. = mit Radius

** Mindestmenge: Bei vorhandener Mindestmenge können Rüstkosten anfallen.

! Verkauf ausschließlich an Industrie und Handel. Bitte beachten Sie unsere Mindestmengen und den Mindestauftragswert pro Lieferung.
Bei Sonderfarben, abweichenden Abmessungen, Biokunststoffen oder größeren Abnahmemengen erstellen wir Ihnen gerne ein individuelles Angebot

Sichtstopfen

Anwendung: für Quadratrohre
Zusatztext: Achtung! Nicht alle Abmessungen haben die gleiche Klemmrippengeometrie.
Material: PE
Standard-Farben: schwarz

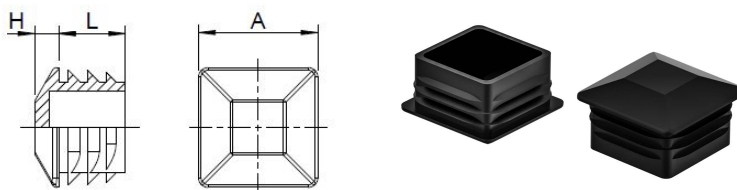

| Best.-Nr. | Rohrabmessung | Kopf-Ø | Höhe | Schaft-Ø | Schaftlänge | Lamellenmaß | Farbe | VE* | MM** |
|-----------------|---------------|--------|------|----------|-------------|-------------|---------|------|------|
| | | A | H | d | L | d1 | | | |
| 061420200001000 | 20x20 | 20,0 | 5,0 | 15,0 | 12,0 | 19,0 | schwarz | 5000 | 5000 |
| 061422220001000 | 22 x 22 | 22,0 | 5,0 | 17,5 | 14,0 | 21,0 | schwarz | 4000 | 4000 |
| 061425250001000 | 25 x 25 | 25,0 | 5,0 | 20,0 | 13,5 | 24,5 | schwarz | 5000 | - |
| 061430300001000 | 30 x 30 | 30,0 | 5,0 | 24,0 | 13,5 | 29,0 | schwarz | 1000 | - |
| 061435350001000 | 35 x 35 | 35,0 | 5,0 | 27,8 | 14,5 | 34,0 | schwarz | 1000 | 2000 |
| 061440400001000 | 40 x 40 | 40,0 | 5,0 | 33,5 | 14,0 | 38,5 | schwarz | 1000 | 2000 |
| 061450500001000 | 50 x 50 x 1-2 | 50,5 | 5,0 | 45,0 | 19,5 | 49,5 | schwarz | 500 | 1500 |
| 061480800001000 | 80 x 80 | 80,0 | 6,0 | 71,0 | 17,0 | 79,0 | schwarz | 200 | 600 |

Berücksichtigen Sie, dass es sich bei den Produktfotos um beispielhafte Abbildungen handelt, die von den bestellten/gelieferten Produkten abweichen können.
Alle Maße, sofern nicht anders angegeben, in mm.

* VE = Verpackungseinheit, SW = Schlüsselweite, n. w. = nicht wieder lösbar, o. K. = ohne Kopf, o. B. = ohne Bund, m. R. = mit Radius

** Mindestmenge: Bei vorhandener Mindestmenge können Rüstkosten anfallen.

! Verkauf ausschließlich an Industrie und Handel. Bitte beachten Sie unsere Mindestmengen und den Mindestauftragswert pro Lieferung.
Bei Sonderfarben, abweichenden Abmessungen, Biokunststoffen oder größeren Abnahmemengen erstellen wir Ihnen gerne ein individuelles Angebot

Gleiter mit vergrößerter Bodenfläche

Anwendung: für Quadratrohre
Zusatztext: Auf Wunsch auch mit aufgeschweißtem
Filz lieferbar Achtung! Nicht alle
Abmessungen haben die gleiche
Klemmrippengeometrie.
Material: PE
Standard-Farben: schwarz

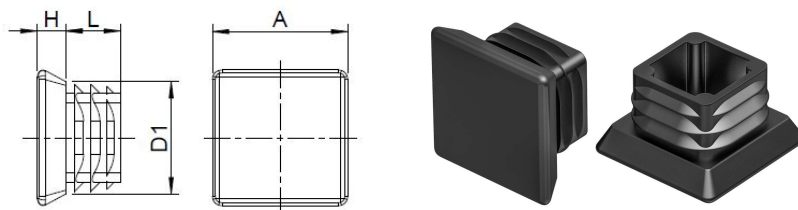

| Best.-Nr. | Rohrabmessung | Kopf | Kopf | Höhe | Schaft | Lamellen | Schaftlänge | Farbe | VE* | MM** |
|-----------------|---------------|-------------|-------------|------|-------------|-------------|-------------|---------|------|------|
| | | A x A | d2 x d2 | H | d x d | d1 | L | | | |
| 066025250001000 | 25 x 25 | 29,0 x 29,0 | 24,0 x 24,0 | 6,2 | 19,0 x 19,0 | 23,0 x 23,0 | 11,7 | schwarz | 2500 | 2500 |

Berücksichtigen Sie, dass es sich bei den Produktfotos um beispielhafte Abbildungen handelt, die von den bestellten/gelieferten Produkten abweichen können.
Alle Maße, sofern nicht anders angegeben, in mm.

* VE = Verpackungseinheit, SW = Schlüsselweite, n. w. = nicht wieder lösbar, o. K. = ohne Kopf, o. B. = ohne Bund, m. R. = mit Radius

** Mindestmenge: Bei vorhandener Mindestmenge können Rüstkosten anfallen.

! Verkauf ausschließlich an Industrie und Handel. Bitte beachten Sie unsere Mindestmengen und den Mindestauftragswert pro Lieferung.
Bei Sonderfarben, abweichenden Abmessungen, Biokunststoffen oder größeren Abnahmemengen erstellen wir Ihnen gerne ein individuelles Angebot

Gleiter, Bodenfläche 10° abgewinkelt

Anwendung: für Rechteck- und Quadratrohre
Zusatztext: Achtung! Nicht alle Abmessungen haben die gleiche Klemmrippengeometrie.
Material: PE
Standard-Farben: schwarz

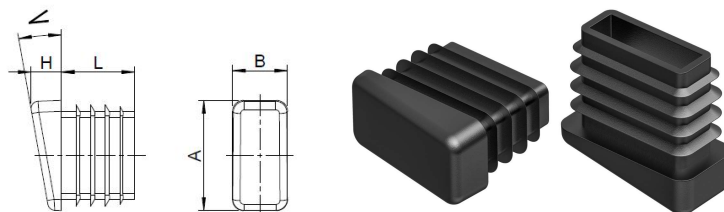

| Best.-Nr. | Rohrabmessung | Kopf | Höhe | Winkel | Schaft | Lamellen | Schaftlänge | Farbe | VE* | MM** |
|-----------------|---------------|-------------|------|--------|-------------|-------------|-------------|---------|------|------|
| | | A x B | H | W | d x b | d1 x b1 | L | | | |
| 065018180001000 | 18 x 18 | 18,0 x 18,0 | 7,8 | 10° | 12,0 x 12,0 | 15,6 x 15,6 | 20,0 | schwarz | 5000 | 5000 |
| 065020150001000 | 20 x 15 | 20,0 x 15,0 | 9,3 | 10° | 15,5 x 10,5 | 18,5 x 13,5 | 12,0 | schwarz | 1000 | - |
| 065020200001000 | 20 x 20 | 20,2 x 20,2 | 8,0 | 10° | 14,8 x 14,8 | 18,0 x 18,0 | 12,0 | schwarz | 5000 | - |
| 065025150001000 | 25 x 15 | 24,5 x 15,5 | 7,0 | 10° | 19,5 x 10,5 | 22,7 x 13,7 | 12,0 | schwarz | 2500 | 2500 |
| 065025250001000 | 25x25 | 25,0x25,0 | 8,5 | 10° | 20,0x20,0 | 24,0x24,0 | 14,0 | schwarz | 2000 | - |
| 065030150001000 | 30 x 15 | 15,4 x 30,1 | 8,3 | 10° | 25,8 x 10,8 | 28,0 x 13,0 | 20,0 | schwarz | 1000 | - |
| 065030200001000 | 30 x 20 | 30,0 x 20,5 | 8,5 | 10° | 25,5 x 15,0 | 29,5 x 19,5 | 14,5 | schwarz | 1000 | - |

Berücksichtigen Sie, dass es sich bei den Produktfotos um beispielhafte Abbildungen handelt, die von den bestellten/gelieferten Produkten abweichen können.
Alle Maße, sofern nicht anders angegeben, in mm.

* VE = Verpackungseinheit, SW = Schlüsselweite, n. w. = nicht wieder lösbar, o. K. = ohne Kopf, o. B. = ohne Bund, m. R. = mit Radius

** Mindestmenge: Bei vorhandener Mindestmenge können Rüstkosten anfallen.

Verkauf ausschließlich an Industrie und Handel. Bitte beachten Sie unsere Mindestmengen und den Mindestauftragswert pro Lieferung.
Bei Sonderfarben, abweichenden Abmessungen, Biokunststoffen oder größeren Abnahmemengen erstellen wir Ihnen gerne ein individuelles Angebot

Gleiter für rechteckige Rohre

F

Anwendung: für Rechteckrohre
Zusatztext: Auf Wunsch auch mit aufgeschweißtem
Filz lieferbar Achtung! Nicht alle
Abmessungen haben die gleiche
Klemmrippengeometrie.
Material: PE
Standard-Farben: schwarz

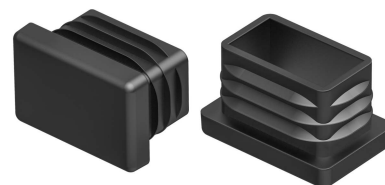
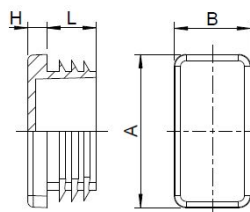

| Best.-Nr. | Rohrabmessung | Kopfplatte | Höhe | Schaftmaß | Lamellenmaß | Schaftlänge | Farbe | VE* | MM** |
|-----------------|----------------|------------|------|-----------|-------------|-------------|---------|------|------|
| | | A x B | H | d x b | d1 x b1 | L | | | |
| 062010030001000 | 100x30x1,5-3,5 | 100,0x30,0 | 5,0 | 91,5x20,5 | 98,0x27,5 | 14,8 | schwarz | 350 | - |
| 062010030002000 | 100x30x1,5-3,5 | 100,0x30,0 | 5,0 | 91,5x20,5 | 98,0x27,5 | 14,8 | grau | 350 | 350 |
| 062010030003000 | 100x30x1,5-3,5 | 100,0x30,0 | 5,0 | 91,5x20,5 | 98,0x27,5 | 14,8 | weiß | 350 | 350 |
| 062020100001000 | 20x10 | 20,0x10,0 | 4,9 | 16,5x6,5 | 18,4x8,8 | 11,7 | schwarz | 5000 | - |
| 062020100001001 | 20x10 | 20,0x10,0 | 4,9 | 16,5x6,5 | 18,4x8,8 | 11,7 | schwarz | 1000 | 5000 |
| 062020100002000 | 20x10 | 20,0x10,0 | 4,9 | 16,5x6,5 | 18,4x8,8 | 11,7 | grau | 5000 | 5000 |
| 062020100003000 | 20x10 | 20,0x10,0 | 4,9 | 16,5x6,5 | 18,4x8,8 | 11,7 | weiß | 5000 | 5000 |
| 062020150001000 | 20x15 | 20,1x15,0 | 5,0 | 15,5x10,7 | 18,9x13,9 | 11,3 | schwarz | 4000 | - |
| 062020150001001 | 20x15 | 20,1x15,0 | 5,0 | 15,5x10,7 | 18,9x13,9 | 11,3 | schwarz | 1000 | 4000 |
| 062020150002000 | 20x15 | 20,1x15,0 | 5,0 | 15,5x10,7 | 18,9x13,9 | 11,3 | grau | 4000 | 4000 |
| 062020150002001 | 20x15 | 10,1x15,0 | 5,0 | 15,5x10,7 | 18,9x13,9 | 11,3 | grau | 1000 | 4000 |
| 062020150003000 | 20x15 | 10,1x15,0 | 5,0 | 15,5x10,7 | 18,9x13,9 | 11,3 | weiß | 4000 | 4000 |
| 062025100001000 | 25x10 | 25,0x10,0 | 5,0 | 21,5x6,4 | 23,5x8,7 | 11,7 | schwarz | 5000 | - |
| 062025100001001 | 25x10 | 25,0x10,0 | 5,0 | 21,5x6,4 | 23,5x8,7 | 11,7 | schwarz | 1000 | 5000 |
| 062025100002000 | 25x10 | 25,0x10,0 | 5,0 | 21,5x6,4 | 23,5x8,7 | 11,7 | grau | 5000 | 5000 |
| 062025100003000 | 25x10 | 25,0x10,0 | 5,0 | 21,5x6,4 | 23,5x8,7 | 11,7 | weiß | 5000 | 5000 |
| 062025150001000 | 25x15 | 25,1x15,0 | 4,9 | 19,6x10,4 | 23,9x14,3 | 11,8 | schwarz | 5000 | - |
| 062025150001001 | 25x15 | 25,1x15,0 | 4,9 | 19,6x10,4 | 23,9x14,3 | 11,8 | schwarz | 1000 | 5000 |
| 062025150002000 | 25x15 | 25,1x15,0 | 4,9 | 19,6x10,6 | 23,9x14,3 | 11,8 | grau | 5000 | 5000 |
| 062025150003000 | 25x15 | 25,1x15,0 | 4,9 | 19,6x10,6 | 23,9x14,3 | 11,8 | weiß | 5000 | 5000 |
| 062025200001000 | 25x20 | 25,2x20,3 | 4,7 | 20,5x15,6 | 24,0x19,1 | 14,4 | schwarz | 5000 | - |
| 062025200001001 | 25x20 | 25,2x20,3 | 4,7 | 20,5x15,6 | 24,0x19,1 | 14,4 | schwarz | 1000 | 5000 |
| 062025200002000 | 25x20 | 25,2x20,3 | 4,7 | 20,5x15,6 | 24,0x19,1 | 14,4 | grau | 5000 | 5000 |
| 062025200002001 | 25x20 | 25,2x20,3 | 4,7 | 20,5x15,6 | 24,0x19,1 | 14,4 | grau | 1000 | 5000 |
| 062025200003000 | 25x20 | 25,2x20,3 | 4,7 | 20,5x15,6 | 24,0x19,1 | 14,4 | weiß | 5000 | 5000 |
| 062030100001000 | 30x10 | 30,1x10,3 | 5,0 | 25,6x6,2 | 28,1x8,8 | 12,7 | schwarz | 5000 | - |
| 062030100001001 | 30x10 | 30,1x10,3 | 5,0 | 25,6x6,2 | 28,1x8,8 | 12,7 | schwarz | 1000 | 5000 |
| 062030100002000 | 30x10 | 30,1x10,3 | 5,0 | 25,6x6,2 | 28,1x8,8 | 12,7 | grau | 5000 | 5000 |
| 062030100003000 | 30x10 | 30,1x10,3 | 5,0 | 25,6x6,2 | 28,1x8,8 | 12,7 | weiß | 5000 | 5000 |
| 062030100003001 | 30x10 | 10,1x10,3 | 5,0 | 25,6x6,2 | 28,1x8,8 | 12,7 | weiß | 1000 | 5000 |
| 062030150001000 | 30x15 | 30,0x15,0 | 5,0 | 25,5x10,5 | 28,0x13,0 | 12,0 | schwarz | 5000 | - |

Berücksichtigen Sie, dass es sich bei den Produktfotos um beispielhafte Abbildungen handelt, die von den bestellten/gelieferten Produkten abweichen können.
Alle Maße, sofern nicht anders angegeben, in mm.

* VE = Verpackungseinheit, SW = Schlüsselweite, n. w. = nicht wieder lösbar, o. K. = ohne Kopf, o. B. = ohne Bund, m. R. = mit Rast

** Mindestmenge: Bei vorhandener Mindestmenge können Rüstkosten anfallen.

! Verkauf ausschließlich an Industrie und Handel. Bitte beachten Sie unsere Mindestmengen und den Mindestauftragswert pro Lieferung.
Bei Sonderfarben, abweichenden Abmessungen, Biokunststoffen oder größeren Abnahmemengen erstellen wir Ihnen gerne ein individuelles Angebot

Gleiter für rechteckige Rohre

Anwendung: für Rechteckrohre
Material: PE
Standard-Farben: schwarz

F

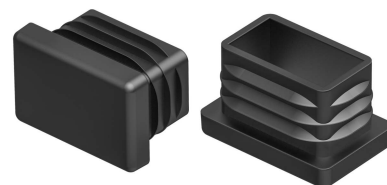
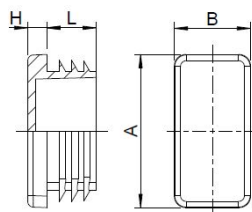

| Best.-Nr. | Rohrabmessung | Kopfplatte | Höhe | Schaftmaß | Lamellenmaß | Schaftlänge | Farbe | VE* | MM** |
|-----------------|---------------|------------|------|-----------|-------------|-------------|---------|------|------|
| | | A x B | H | d x b | d1 x b1 | L | | | |
| 062030150001001 | 30x15 | 30,0x15,0 | 5,0 | 25,5x10,5 | 28,0x13,0 | 12,0 | schwarz | 500 | - |
| 062030150002000 | 30x15 | 30,0x15,0 | 5,0 | 25,5x10,5 | 28,0x13,0 | 12,0 | grau | 5000 | 5000 |
| 062030150002001 | 30x15 | 30,0x15,0 | 5,0 | 25,5x10,5 | 28,0x13,0 | 12,0 | grau | 500 | 5000 |
| 062030150003000 | 30x15 | 30,0x15,0 | 5,0 | 25,5x10,5 | 28,0x13,0 | 12,0 | weiß | 5000 | 5000 |
| 062030150003001 | 30x15 | 30,0x15,0 | 5,0 | 25,5x10,5 | 28,0x13,0 | 12,0 | weiß | 500 | 5000 |
| 062030200001000 | 30x20 | 30,0x20,0 | 5,0 | 25,0x14,9 | 28,5x18,5 | 14,0 | schwarz | 2500 | - |
| 062030200001001 | 30x20 | 30,0x20,0 | 5,0 | 25,0x14,9 | 28,5x18,5 | 14,0 | schwarz | 500 | - |
| 062030200002000 | 30x20 | 30,0x20,0 | 5,0 | 25,0x49,9 | 28,5x18,5 | 14,0 | grau | 2500 | - |
| 062030200002001 | 30x20 | 30,0x20,0 | 5,0 | 25,0x49,9 | 28,5x18,5 | 14,0 | grau | 500 | 2500 |
| 062030200003000 | 30x20 | 30,0x20,0 | 5,0 | 25,0x49,9 | 28,5x18,5 | 14,0 | weiß | 2500 | - |
| 062030200003001 | 30x20 | 30,0x20,0 | 5,0 | 25,0x49,9 | 28,5x18,5 | 14,0 | weiß | 500 | 2500 |
| 062030250001000 | 30x25 | 30,0x24,9 | 5,1 | 24,5x19,6 | 28,5x23,1 | 13,6 | schwarz | 2000 | - |
| 062030250001001 | 30x25 | 30,0x24,9 | 5,1 | 24,5x19,6 | 28,5x23,1 | 13,6 | schwarz | 500 | 2000 |
| 062030250002000 | 30x25 | 30,0x24,9 | 5,1 | 24,5x19,6 | 28,5x23,1 | 13,6 | grau | 2000 | 2000 |
| 062030250003000 | 30x25 | 30,0x24,9 | 5,1 | 24,5x19,6 | 28,5x23,1 | 13,6 | weiß | 2000 | 2000 |
| 062035100001000 | 35x10 | 34,9x10,0 | 5,1 | 29,5x5,0 | 32,0x7,4 | 10,1 | schwarz | 5000 | 5000 |
| 062035100002000 | 35x10 | 34,9x10,0 | 5,1 | 29,5x5,0 | 32,0x7,4 | 10,1 | grau | 5000 | 5000 |
| 062035100003000 | 35x10 | 34,9x10,0 | 5,1 | 29,5x5,0 | 32,0x7,4 | 10,1 | weiß | 5000 | 5000 |
| 062035150001000 | 35x15 | 35,1x15,2 | 4,9 | 30,3x9,7 | 33,1x13,1 | 12,3 | schwarz | 4000 | 4000 |
| 062035150001001 | 35x15 | 35,1x15,2 | 4,9 | 30,3x9,7 | 33,1x13,1 | 12,3 | schwarz | 500 | 4000 |
| 062035150002000 | 35x15 | 35,1x15,2 | 4,9 | 30,3x9,7 | 33,1x13,1 | 12,3 | grau | 4000 | 4000 |
| 062035150003000 | 35x15 | 35,1x15,2 | 4,9 | 30,3x9,7 | 33,1x13,1 | 12,3 | weiß | 4000 | 4000 |
| 062035200001000 | 35x20 | 35,0x20,0 | 5,0 | 28,5x13,5 | 33,5x18,5 | 13,0 | schwarz | 2500 | - |
| 062035200001001 | 35x20 | 35,0x20,0 | 5,0 | 28,5x13,5 | 33,5x18,5 | 13,0 | schwarz | 500 | 2500 |
| 062035200002000 | 35x20 | 35,0x20,0 | 5,0 | 28,5x13,5 | 28,5x13,5 | 13,0 | grau | 2500 | 2500 |
| 062035200003000 | 35x20 | 35,0x20,0 | 5,0 | 28,5x13,5 | 28,5x13,5 | 13,0 | weiß | 2500 | 2500 |
| 062035250001000 | 35x25 | 35,0x25,0 | 4,6 | 29,5x20,0 | 33,7x24,3 | 13,5 | schwarz | 1000 | - |
| 062035250002000 | 35x25 | 35,0x25,0 | 4,6 | 29,5x20,0 | 33,7x24,3 | 13,5 | grau | 1000 | 2000 |
| 062035250003000 | 35x25 | 35,0x25,0 | 4,6 | 29,5x20,0 | 33,7x24,3 | 13,5 | weiß | 1000 | 1000 |
| 062035300001000 | 35x30 | 35,7x30,5 | 5,0 | 30,1x24,9 | 35,2x29,5 | 14,5 | schwarz | 1000 | - |
| 062035300002000 | 35x30 | 35,7x30,5 | 5,0 | 30,1x24,9 | 35,2x29,5 | 14,5 | grau | 1000 | 2000 |

Berücksichtigen Sie, dass es sich bei den Produktfotos um beispielhafte Abbildungen handelt, die von den bestellten/gelieferten Produkten abweichen können.
Alle Maße, sofern nicht anders angegeben, in mm.

* VE = Verpackungseinheit, SW = Schlüsselweite, n. w. = nicht wieder lösbar, o. K. = ohne Kopf, o. B. = ohne Bund, m. R. = mit Rüst

** Mindestmenge: Bei vorhandener Mindestmenge können Rüstkosten anfallen.

! Verkauf ausschließlich an Industrie und Handel. Bitte beachten Sie unsere Mindestmengen und den Mindestauftragswert pro Lieferung.
Bei Sonderfarben, abweichenden Abmessungen, Biokunststoffen oder größeren Abnahmemengen erstellen wir Ihnen gerne ein individuelles Angebot

Gleiter für rechteckige Rohre

Anwendung: für Rechteckrohre
Material: PE
Standard-Farben: schwarz

F

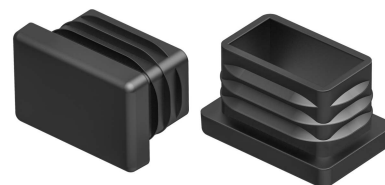
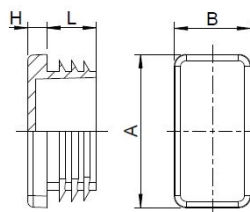

| Best.-Nr. | Rohrabmessung | Kopfplatte | Höhe | Schaftmaß | Lamellenmaß | Schaftlänge | Farbe | VE* | MM** |
|-----------------|---------------|------------|------|-----------|-------------|-------------|---------|------|------|
| | | A x B | H | d x b | d1 x b1 | L | | | |
| 062040100001000 | 40x10 | 40,0x10,0 | 5,0 | 34,0x5,0 | 37,5x7,5 | 11,0 | schwarz | 5000 | - |
| 062040100001001 | 40x10 | 40,0x10,0 | 5,0 | 34,0x5,0 | 37,5x7,5 | 11,0 | schwarz | 1000 | - |
| 062040100002000 | 40x10 | 40,0x10,0 | 5,0 | 34,0x5,0 | 37,5x7,5 | 11,0 | grau | 5000 | 5000 |
| 062040100002001 | 40x10 | 40,0x10,0 | 5,0 | 34,5x5,0 | 37,5x7,5 | 11,0 | grau | 1000 | 5000 |
| 062040100003000 | 40x10 | 40,0x10,0 | 5,0 | 34,5x5,0 | 37,5x7,5 | 11,0 | weiß | 5000 | 5000 |
| 062040150001000 | 40x15 | 39,9x15,1 | 5,0 | 35,4x10,3 | 38,7x13,4 | 11,7 | schwarz | 5000 | - |
| 062040150001001 | 40x15 | 39,9x15,1 | 5,0 | 35,4x10,3 | 38,7x13,4 | 11,7 | schwarz | 500 | - |
| 062040150002000 | 40x15 | 39,9x15,1 | 5,0 | 35,4x10,3 | 38,7x13,4 | 11,7 | grau | 5000 | 5000 |
| 062040150002001 | 40x15 | 39,9x15,1 | 5,0 | 35,4x10,3 | 38,7x13,4 | 11,7 | grau | 500 | 5000 |
| 062040150003000 | 40x15 | 39,9x15,1 | 5,0 | 35,4x10,3 | 38,7x13,4 | 11,7 | weiß | 5000 | 5000 |
| 062040200001000 | 40x20 | 40,0x20,0 | 4,6 | 35,1x14,8 | 38,2x17,9 | 13,9 | schwarz | 2500 | - |
| 062040200001001 | 40x20 | 40,0x20,0 | 4,6 | 35,1x14,8 | 38,2x17,9 | 13,9 | schwarz | 250 | - |
| 062040200002000 | 40x20 | 40,0x20,0 | 4,6 | 35,1x14,8 | 38,2x17,9 | 13,9 | grau | 2500 | - |
| 062040200002001 | 40x20 | 40,0x20,0 | 4,6 | 35,1x14,8 | 38,2x17,9 | 13,9 | grau | 250 | 2500 |
| 062040200003000 | 40x20 | 40,0x20,0 | 4,6 | 35,1x14,8 | 38,2x17,9 | 13,9 | weiß | 2500 | 7500 |
| 062040250001000 | 40x25 | 39,8x24,8 | 4,8 | 35,3x19,3 | 39,1x23,1 | 11,7 | schwarz | 2500 | - |
| 062040250001001 | 40x25 | 39,8x24,8 | 4,8 | 35,3x19,3 | 39,1x23,1 | 11,7 | schwarz | 500 | - |
| 062040250002000 | 40x25 | 39,8x24,8 | 4,8 | 35,3x19,3 | 39,1x23,1 | 11,7 | grau | 2500 | 2500 |
| 062040250003000 | 40x25 | 39,8x24,8 | 4,8 | 35,3x19,3 | 39,1x23,1 | 11,7 | weiß | 2500 | 2500 |
| 062040300001000 | 40x30 | 40,7x30,3 | 4,8 | 35,8x25,0 | 40,2x29,0 | 14,4 | schwarz | 1000 | - |
| 062040300002000 | 40x30 | 40,7x30,3 | 4,8 | 35,8x25,0 | 40,2x29,0 | 14,4 | grau | 1000 | 2000 |
| 062040300003000 | 40x30 | 40,7x30,3 | 4,8 | 35,8x25,0 | 40,2x29,0 | 14,4 | weiß | 1000 | - |
| 062040350001000 | 40x35x1-3 | 39,9x34,8 | 5,0 | 27,2x32,3 | 38,8x33,8 | 11,5 | schwarz | 1000 | - |
| 062040350002000 | 40x35x1,3 | 39,9x34,8 | 5,0 | 27,2x32,3 | 38,8x33,8 | 11,5 | grau | 1000 | 1000 |
| 062040350003000 | 40x35x1,3 | 39,9x34,8 | 5,0 | 27,2x32,3 | 38,8x33,8 | 11,5 | weiß | 1000 | 1000 |
| 062045150001000 | 45x15 | 44,4x15,1 | 4,8 | 40,2x10,4 | 43,4x14,0 | 11,1 | schwarz | 4000 | 4000 |
| 062045150001001 | 45x15 | 44,4x15,1 | 4,8 | 40,2x10,4 | 43,4x14,0 | 11,1 | schwarz | 500 | 4000 |
| 062045150002000 | 45x15 | 44,4x15,1 | 4,8 | 40,2x10,4 | 43,4x14,0 | 11,1 | grau | 4000 | 4000 |
| 062045150003000 | 45x15 | 44,4x15,1 | 4,8 | 40,2x10,4 | 43,4x14,0 | 11,1 | weiß | 4000 | 4000 |
| 062045200001000 | 45x20 | 45,0x20,0 | 5,0 | 38,0x17,8 | 43,7x22,5 | 12,7 | schwarz | 1750 | - |
| 062045200002000 | 45x20 | 45,0x20,0 | 5,0 | 38,0x17,8 | 43,7x22,5 | 12,7 | grau | 1750 | 1750 |

Berücksichtigen Sie, dass es sich bei den Produktfotos um beispielhafte Abbildungen handelt, die von den bestellten/gelieferten Produkten abweichen können.
Alle Maße, sofern nicht anders angegeben, in mm.

* VE = Verpackungseinheit, SW = Schlüsselweite, n. w. = nicht wieder lösbar, o. K. = ohne Kopf, o. B. = ohne Bund, m. R. = mit Rast

** Mindestmenge: Bei vorhandener Mindestmenge können Rüstkosten anfallen.

! Verkauf ausschließlich an Industrie und Handel. Bitte beachten Sie unsere Mindestmengen und den Mindestauftragswert pro Lieferung.
Bei Sonderfarben, abweichenden Abmessungen, Biokunststoffen oder größeren Abnahmemengen erstellen wir Ihnen gerne ein individuelles Angebot

Gleiter für rechteckige Rohre

Anwendung: für Rechteckrohre
Material: PE
Standard-Farben: schwarz

F

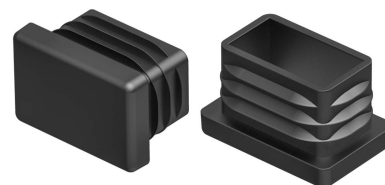
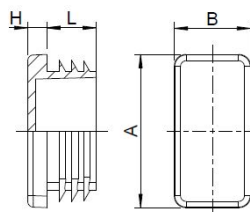

| Best.-Nr. | Rohrabmessung | Kopfplatte | Höhe | Schaftmaß | Lamellenmaß | Schaftlänge | Farbe | VE* | MM** |
|-----------------|---------------|------------|------|-----------|-------------|-------------|---------|------|------|
| | | A x B | H | d x b | d1 x b1 | L | | | |
| 062045200003000 | 45x20 | 45,0x20,0 | 5,0 | 38,0x17,8 | 43,7x22,5 | 12,7 | weiß | 1750 | 1750 |
| 062045250001000 | 45x25 | 45,2x25,6 | 5,0 | 38,3x18,0 | 43,3x22,6 | 12,5 | schwarz | 1000 | - |
| 062045250002000 | 45x25 | 45,2x25,6 | 5,0 | 38,3x18,0 | 43,3x22,6 | 12,5 | grau | 1000 | 1000 |
| 062045250003000 | | | | | | | weiß | 1000 | 1000 |
| 062045350001000 | | | | | | | schwarz | 1000 | - |
| 062045350002000 | 45x35 | 44,9x43,7 | 4,9 | 37,0x27,0 | 43,5x33,6 | 11,5 | grau | 1000 | 1000 |
| 062045400001000 | 45x40x2-3 | 45,5x40,5 | 5,2 | 38,1x33,1 | 41,7x36,6 | 12,5 | schwarz | 1000 | - |
| 062048380001000 | 48x38 | 46,7x37,6 | 4,9 | 41,3x32,8 | 44,9x37,1 | 14,3 | schwarz | 1000 | 1000 |
| 062048380003000 | 48x38 | 46,7x37,6 | 4,9 | 41,3x32,8 | 44,9x37,1 | 14,3 | weiß | 1000 | 1000 |
| 062050150001000 | 50x15 | 50,1x15,1 | 4,7 | 45,0x10,3 | 49,6x13,4 | 13,6 | schwarz | 1000 | - |
| 062050150002000 | 50x15 | 50,1x15,1 | 4,7 | 45,0x10,3 | 49,6x13,4 | 13,6 | grau | 1000 | 2000 |
| 062050150003000 | 50x15 | 50,1x15,1 | 4,7 | 45,0x10,3 | 49,6x13,4 | 13,6 | weiß | 1000 | 2000 |
| 062050200001000 | 50x20 | 50,2x20,3 | 4,8 | 45,0x14,8 | 49,5x19,0 | 13,6 | schwarz | 1000 | - |
| 062050200002000 | 50x20 | 50,2x20,3 | 4,8 | 45,0x14,8 | 49,5x19,0 | 13,6 | grau | 1000 | - |
| 062050200003000 | 50x20 | 50,2x20,3 | 4,8 | 45,0x14,8 | 49,5x19,0 | 13,6 | weiß | 1000 | 2000 |
| 062050250001000 | 50x25 | 50,3x25,4 | 5,3 | 44,9x18,9 | 49,3x23,4 | 12,2 | schwarz | 1000 | - |
| 062050250002000 | 50x25 | 50,3x25,4 | 5,3 | 44,9x18,9 | 49,3x23,4 | 12,2 | grau | 1000 | - |
| 062050250003000 | 50x25 | 50,3x25,4 | 5,3 | 44,9x18,9 | 49,3x23,4 | 12,2 | weiß | 1000 | - |
| 062050300001000 | 50x30 | 50,1x30,1 | 4,6 | 44,8x24,6 | 49,0x29,1 | 13,6 | schwarz | 1000 | - |
| 062050300002000 | 50x30 | 50,1x30,1 | 4,6 | 44,8x24,6 | 49,0x29,1 | 13,6 | grau | 1000 | - |
| 062050300003000 | 50x30 | 50,1x30,1 | 4,6 | 44,8x26,6 | 49,0x29,1 | 13,6 | weiß | 1000 | 4000 |
| 062050340001000 | 50x34x1-3,5 | 49,8x33,8 | 5,0 | 41,2x24,3 | 48,8x32,2 | 14,5 | schwarz | 750 | - |
| 062050340003000 | 50x34x1-3,5 | 49,8x33,8 | 5,0 | 41,2x24,3 | 48,8x32,2 | 14,5 | weiß | 750 | 750 |
| 062050350001000 | 50x35x1-3,5 | 49,8x34,8 | 5,0 | 41,0x26,0 | 48,5x33,6 | 14,5 | schwarz | 750 | - |
| 062050350002000 | 50x35x1-3,5 | 49,8x34,8 | 5,0 | 41,0x26,0 | 48,5x33,6 | 14,5 | grau | 750 | 750 |
| 062050350003000 | 50x35x1-3,5 | 49,8x34,8 | 5,0 | 41,0x26,0 | 48,5x33,6 | 14,5 | weiß | 750 | 750 |
| 062050400001000 | 50x40 | 50,0x40,1 | 5,3 | 42,8x32,8 | 47,5x38,0 | 12,0 | schwarz | 1000 | - |
| 062050400002000 | 50x40 | 50,0x40,0 | 5,3 | 42,8x32,8 | 47,5x38,0 | 12,0 | grau | 1000 | 2000 |
| 062050400003000 | 50x40 | 50,0x40,0 | 5,3 | 42,8x32,8 | 47,5x38,0 | 12,0 | weiß | 1000 | 2000 |
| 062055350001000 | 55x35 | 54,6x35,3 | 4,5 | 47,6x29,2 | 51,3x32,1 | 13,2 | schwarz | 1000 | 1000 |
| 062055350002000 | 55x35 | 54,6x35,3 | 4,5 | 47,6x29,2 | 51,3x32,1 | 13,2 | grau | 1000 | 1000 |

Berücksichtigen Sie, dass es sich bei den Produktfotos um beispielhafte Abbildungen handelt, die von den bestellten/gelieferten Produkten abweichen können.
Alle Maße, sofern nicht anders angegeben, in mm.

* VE = Verpackungseinheit, SW = Schlüsselweite, n. w. = nicht wieder lösbar, o. K. = ohne Kopf, o. B. = ohne Bund, m. R. = mit Rüst

** Mindestmenge: Bei vorhandener Mindestmenge können Rüstkosten anfallen.

! Verkauf ausschließlich an Industrie und Handel. Bitte beachten Sie unsere Mindestmengen und den Mindestauftragswert pro Lieferung.
Bei Sonderfarben, abweichenden Abmessungen, Biokunststoffen oder größeren Abnahmemengen erstellen wir Ihnen gerne ein individuelles Angebot

Gleiter für rechteckige Rohre

Anwendung: für Rechteckrohre
Material: PE
Standard-Farben: schwarz

F

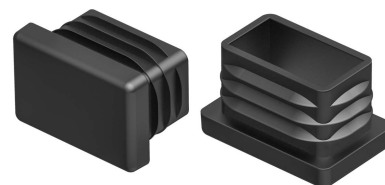
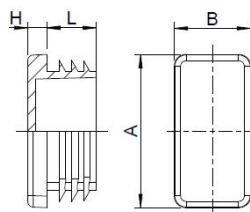

| Best.-Nr. | Rohrabmessung | Kopfplatte | Höhe | Schaftmaß | Lamellenmaß | Schaftlänge | Farbe | VE* | MM** |
|-----------------|---------------|------------|------|-----------|-------------|-------------|---------|------|------|
| | | A x B | H | d x b | d1 x b1 | L | | | |
| 062055350003000 | 55x35 | 54,6x35,3 | 4,5 | 47,6x29,2 | 51,3x32,1 | 13,2 | weiß | 1000 | 1000 |
| 062055400001000 | 55x40x1,5-4 | 54,8x39,7 | 5,0 | 45,4x29,4 | 53,0x37,6 | 14,5 | schwarz | 600 | - |
| 062055400003000 | 55x40x1,5-4 | 54,8x39,7 | 5,0 | 45,4x29,4 | 53,0x37,6 | 14,5 | weiß | 600 | 600 |
| 062060200001000 | 60x20 | 59,7x20,0 | 4,9 | 53,5x14,2 | 57,6x18,0 | 14,2 | schwarz | 1000 | - |
| 062060200002000 | 60x20 | 59,7x20,0 | 4,9 | 53,3x14,2 | 57,6x18,0 | 14,2 | grau | 1000 | 2000 |
| 062060200003000 | 60x20 | 59,7x20,0 | 4,9 | 53,3x14,2 | 57,6x18,0 | 14,2 | weiß | 1000 | 2000 |
| 062060250001000 | 60x25x1-2,5 | 59,8x24,6 | 4,9 | 51,3x16,2 | 58,1x23,7 | 14,1 | schwarz | 750 | - |
| 062060250002000 | 60x25 | 50,3x25,4 | 5,3 | 44,9x18,9 | 49,3x23,4 | 12,2 | grau | 750 | 750 |
| 062060250003000 | 60x25 | 50,3x25,4 | 5,3 | 44,9x18,9 | 49,3x23,4 | 12,2 | weiß | 750 | 750 |
| 062060300001000 | 60x30 | 60,3x30,4 | 5,0 | 53,5x24,3 | 57,6x27,7 | 13,7 | schwarz | 500 | - |
| 062060300002000 | 60x30 | 60,3x30,4 | 5,0 | 35,5x24,3 | 57,6x27,7 | 13,7 | grau | 500 | - |
| 062060300003000 | 60x30 | 60,3x30,4 | 5,0 | 35,5x24,3 | 57,6x27,7 | 13,7 | weiß | 500 | - |
| 062060330001000 | 60x33x1,5-3,5 | 59,6x32,8 | 5,0 | 50,6x23,4 | 58,0x31,2 | 14,5 | schwarz | 650 | - |
| 062060350001000 | 60x35x1,5-3,5 | 59,9x34,6 | 5,0 | 51,4x25,0 | 58,2x32,0 | 14,5 | schwarz | 500 | - |
| 062060400001000 | 60x40 | 60,0x40,0 | 5,0 | 52,8x32,3 | 58,7x38,4 | 14,0 | schwarz | 1000 | - |
| 062060400001001 | 60x40 | 60,0x40,0 | 5,0 | 52,8x32,3 | 58,7x38,4 | 14,0 | schwarz | 100 | - |
| 062060400002000 | 60x40 | 60,0x40,0 | 5,0 | 52,8x32,3 | 58,7x38,4 | 14,0 | grau | 1000 | - |
| 062060400003000 | 60x40 | 60,0x40,0 | 5,0 | 52,8x32,3 | 58,7x38,4 | 14,0 | weiß | 1000 | 2000 |
| 062060450001000 | 60x45x1,5-4 | 60,1x45,0 | 5,0 | 50,8x34,5 | 58,3x42,3 | 14,9 | schwarz | 450 | - |
| 062060450002000 | 60x45x1,5-4 | 60,1x45,0 | 5,0 | 50,8x34,5 | 58,3x42,3 | 14,9 | grau | 450 | 450 |
| 062060450003000 | 60x45x1,5-4 | 60,1x45,0 | 5,0 | 50,8x34,5 | 58,3x42,3 | 14,9 | weiß | 450 | 450 |
| 062065350001000 | 65x35x1,5-3,5 | 65,0x35,0 | 5,0 | 56,5x26,4 | 63,9x33,2 | 15,0 | schwarz | 500 | - |
| 062065350003000 | 60x35x1,5-3,5 | 65,0x35,0 | 5,0 | 56,5x26,4 | 63,9x33,2 | 15,0 | weiß | 500 | 500 |
| 062070200001000 | 70x20 | 70,3x19,9 | 5,1 | 61,8x12,9 | 67,9x18,5 | 19,5 | schwarz | 500 | - |
| 062070200002000 | 70x20 | 70,3x19,9 | 5,1 | 61,8x12,9 | 67,9x18,5 | 19,5 | grau | 500 | 1500 |
| 062070200003000 | 70x20 | 70,3x19,9 | 5,1 | 61,8x12,9 | 67,9x18,5 | 19,5 | weiß | 500 | 1500 |
| 062070250001000 | 70x25 | 70,2x25,4 | 5,1 | 62,2x17,2 | 67,9x23,1 | 17,0 | schwarz | 500 | - |
| 062070250002000 | 70x25x1-3 | 75,0x25,0 | 5,0 | 67,5x16,5 | 74,4x23,5 | 14,5 | grau | 1000 | - |
| 062070250003000 | 70x25x1-3 | 75,0x25,0 | 5,0 | 67,5x16,5 | 74,4x23,5 | 14,5 | weiß | 1000 | 1000 |
| 062070300001000 | 70x30 | 70,3x30,2 | 5,9 | 61,7x22,5 | 68,0x28,2 | 18,0 | schwarz | 500 | - |
| 062070300002000 | 70x30 | 70,3x30,2 | 5,9 | 61,7x22,5 | 68,0x28,2 | 18,0 | grau | 1000 | - |

Berücksichtigen Sie, dass es sich bei den Produktfotos um beispielhafte Abbildungen handelt, die von den bestellten/gelieferten Produkten abweichen können.
Alle Maße, sofern nicht anders angegeben, in mm.

* VE = Verpackungseinheit, SW = Schlüsselweite, n. w. = nicht wieder lösbar, o. K. = ohne Kopf, o. B. = ohne Bund, m. R. = mit Rast

** Mindestmenge: Bei vorhandener Mindestmenge können Rüstkosten anfallen.

! Verkauf ausschließlich an Industrie und Handel. Bitte beachten Sie unsere Mindestmengen und den Mindestauftragswert pro Lieferung.
Bei Sonderfarben, abweichenden Abmessungen, Biokunststoffen oder größeren Abnahmemengen erstellen wir Ihnen gerne ein individuelles Angebot

Gleiter für rechteckige Rohre

Anwendung: für Rechteckrohre
Material: PE
Standard-Farben: schwarz

F

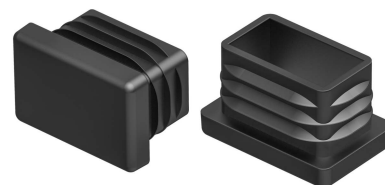
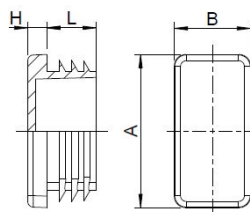

| Best.-Nr. | Rohrabmessung | Kopfplatte | Höhe | Schaftmaß | Lamellenmaß | Schaftlänge | Farbe | VE* | MM** |
|-----------------|---------------|------------|------|------------|-------------|-------------|--------------|------|------|
| | | A x B | H | d x b | d1 x b1 | L | | | |
| 062070300003000 | 70x30 | 70,3x30,2 | 5,9 | 61,7x22,5 | 68,0x28,2 | 18,0 | weiß | 1000 | 1000 |
| 062070350001000 | 70x35x1,5-3,5 | 69,7x34,7 | 5,0 | 60,5x25 | 67,3x32,1 | 14,2 | schwarz | 500 | - |
| 062070350002000 | 70x35x1,5-3,5 | 69,7x34,7 | 5,0 | 60,5x25 | 67,3x32,1 | 14,2 | grau | 500 | 500 |
| 062070400001000 | 70x40 | 70,9x39,8 | 5,7 | 61,4x32,3 | 67,6x37,5 | 17,7 | schwarz | 500 | - |
| 062070400002000 | 70x40 | 70,9x39,8 | 5,7 | 61,4x32,3 | 67,6x37,5 | 17,7 | grau | 500 | 500 |
| 062070400003000 | 70x40 | 70,9x39,8 | 5,7 | 61,4x23,3 | 67,6x37,5 | 17,7 | weiß | 500 | 500 |
| 062075250001000 | 75x25x1-3 | 75,0x25,0 | 5,0 | 67,5x16,5 | 74,4x23,5 | 14,5 | schwarz | 600 | - |
| 062075500001000 | 75x50x0,8-2,5 | 74,5x49,5 | 5,0 | 65,5x40,0 | 72,2x47,5 | 15,0 | schwarz | 300 | - |
| 062080200001000 | 80x20x1-2 | 80,5x20,3 | 5,0 | 74,0x13,0 | 78,1x18,2 | 18,2 | schwarz | 500 | - |
| 062080200002000 | 80x20x1-2 | 80,5x20,3 | 5,0 | 74,0x13,0 | 78,1x18,2 | 18,2 | grau | 500 | - |
| 062080200003000 | 80x20x1-2 | 80,5x20,3 | 5,0 | 74,0x13,0 | 78,1x18,2 | 18,2 | weiß | 500 | 1000 |
| 062080250001000 | 80x25x1,5-3 | 80,4x25,3 | 5,0 | 74,0x18,7 | 79,0x23,0 | 18,0 | schwarz | 500 | 500 |
| 062080250002000 | 80x25x1,5-3 | 80,4x25,3 | 5,0 | 74,0x18,7 | 79,0x23,0 | 18,0 | grau | 1000 | 1000 |
| 062080300001000 | 80x30x1-2 | 80,8x30,2 | 5,6 | 71,8x22,4 | 78,1x28,2 | 17,8 | schwarz | 500 | - |
| 062080300002000 | 80x30x1-2 | 80,8x30,2 | 5,6 | 71,8x22,4 | 78,1x28,2 | 17,8 | grau | 1000 | - |
| 062080300003000 | 80x30x1-2 | 80,8x30,2 | 5,6 | 71,8x22,4 | 78,1x28,2 | 17,8 | weiß | 1000 | 1000 |
| 062080400001000 | 80x40x1,5-2,5 | 80,0x40,2 | 5,0 | 70,1x33,0 | 77,3x37,8 | 18,4 | schwarz | 500 | - |
| 062080400002000 | 80x40x1,5-2,5 | 80,0x40,2 | 5,0 | 70,1x33,0 | 77,3x37,8 | 18,4 | grau | 500 | 1000 |
| 062080400003000 | 80x40x1,5-2,5 | 80,0x40,2 | 5,0 | 70,1x33,0 | 77,3x37,8 | 18,4 | weiß | 500 | 1000 |
| 062120250001000 | 100x25x1,5-3 | 99,6x24,7 | 4,7 | 90,8x14,6 | 98,1x22,7 | 14,4 | schwarz | 450 | - |
| 062120250002000 | 100x25x1,5-3 | 99,6x24,7 | 4,7 | 90,8x14,6 | 98,1x22,7 | 14,4 | grau | 450 | 450 |
| 062120250003000 | 100x25x1,5-3 | 99,6x24,7 | 4,7 | 90,8x14,6 | 98,1x22,7 | 14,4 | weiß | 450 | 450 |
| 062120300001000 | 120x30x1-2 | 122,7x30,6 | 4,7 | 114,9x22,2 | 119,8x26,5 | 20,1 | schwarz | 250 | - |
| 062120300002000 | 120x30x1-2 | 122,7x30,6 | 4,7 | 114,9x22,2 | 119,8x26,5 | 20,1 | grau | 250 | 250 |
| 062160300001000 | 60x30x1-3 | 60,0x30,0 | 5,0 | 52,0x21,0 | 59,0x28,0 | 14,5 | schwarz | 700 | - |
| 062160300002000 | 60x30x1-3 | 60,0x30,0 | 5,0 | 52,0x21,0 | 59,2x28,0 | 14,5 | verkehrsgrau | 700 | - |
| 062160300003000 | 60x30x1-3 | 60,0x30,0 | 5,0 | 52,0x21,1 | 59,2x28,0 | 14,5 | weiß | 700 | 700 |
| 062210040001000 | 100x40x1,5-2 | 100,4x40,4 | 5,0 | 93,7x32,7 | 98,7x38,5 | 18,6 | schwarz | 150 | - |
| 062210040002000 | 100x40x1,5-2 | 100,4x40,4 | 5,0 | 93,7x32,7 | 98,7x38,5 | 18,6 | grau | 300 | 600 |
| 062210040003000 | 100x40x1,5-2 | 100,4x40,4 | 5,0 | 93,7x32,7 | 98,7x38,5 | 18,6 | weiß | 300 | 600 |
| 062210050001000 | 100x50x2-3 | 100,2x50,2 | 5,0 | 92,0x42,2 | 96,7x46,7 | 24,2 | schwarz | 250 | - |

Berücksichtigen Sie, dass es sich bei den Produktfotos um beispielhafte Abbildungen handelt, die von den bestellten/gelieferten Produkten abweichen können.
Alle Maße, sofern nicht anders angegeben, in mm.

* VE = Verpackungseinheit, SW = Schlüsselweite, n. w. = nicht wieder lösbar, o. K. = ohne Kopf, o. B. = ohne Bund, m. R. = mit Rast

** Mindestmenge: Bei vorhandener Mindestmenge können Rüstkosten anfallen.

! Verkauf ausschließlich an Industrie und Handel. Bitte beachten Sie unsere Mindestmengen und den Mindestauftragswert pro Lieferung.
Bei Sonderfarben, abweichenden Abmessungen, Biokunststoffen oder größeren Abnahmemengen erstellen wir Ihnen gerne ein individuelles Angebot

Gleiter für rechteckige Rohre

Anwendung: für Rechteckrohre
Material: PE
Standard-Farben: schwarz

F

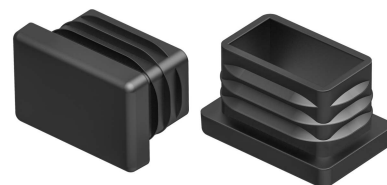
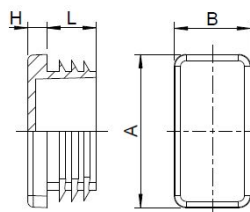

| Best.-Nr. | Rohrabmessung | Kopfplatte | Höhe | Schaftmaß | Lamellenmaß | Schaftlänge | Farbe | VE* | MM** |
|-----------------|---------------|------------|------|------------|-------------|-------------|---------|-----|------|
| | | A x B | H | d x b | d1 x b1 | L | | | |
| 062210050002000 | 100x50x2-3 | 100,2x50,2 | 5,0 | 92,0x42,2 | 96,7x46,7 | 24,2 | grau | 250 | 500 |
| 062210050003000 | 100x50x2-3 | 100,2x50,2 | 5,0 | 92,0x42,2 | 96,7x46,7 | 42,2 | weiß | 250 | 500 |
| 062211030001000 | 110x30x2-4 | 109,7x29,9 | 5,0 | 99,7x19,0 | 107,0x27,3 | 14,5 | schwarz | 325 | - |
| 062211030002000 | 110x30x2-4 | 109,7x29,9 | 5,0 | 99,7x19,0 | 107,0x27,3 | 14,5 | grau | 325 | 325 |
| 062212060001000 | 120x60x2-3 | 120,5x60,1 | 5,0 | 111,2x52,2 | 117,2x57,0 | 24,2 | schwarz | 250 | - |
| 062212060002000 | 120x60x2-3 | 120,5x60,1 | 5,0 | 111,2x52,2 | 117,2x57,0 | 24,2 | grau | 250 | 500 |
| 062212060003000 | 120x60x2-3 | 120,5x60,1 | 5,0 | 111,2x52,2 | 117,2x57,0 | 24,0 | weiß | 250 | 500 |
| 062212080001000 | 120x80x2-3 | 120,4x80,2 | 5,0 | 111,8x71,6 | 116,7x 76,2 | 24,5 | schwarz | 100 | - |
| 062212080002000 | 120x80x2-3 | 120,4x80,2 | 5,0 | 111,8x71,6 | 116,7x76,2 | 24,5 | grau | 100 | 300 |
| 062212080003000 | 120x80x2-3 | 120,4x80,2 | 5,0 | 111,8x71,6 | 116,7x76,2 | 24,5 | weiß | 100 | 300 |
| 062215030001000 | 150x30x1,5-3 | 150,0x30,0 | 6,0 | 138,7x15,5 | 150,5x26,5 | 21,5 | schwarz | 175 | - |
| 062215030003000 | 150x30x1,5-3 | 150,0x30,0 | 6,0 | 138,7x15,5 | 150,5x26,5 | 21,5 | weiß | 175 | 175 |
| 062215050001000 | 150x50x2-4 | 149,8x49,8 | 6,0 | 132,7x31,3 | 148,2x47,0 | 27,4 | schwarz | 200 | - |
| 062215050002000 | 150x50x2-4 | 149,8x49,8 | 6,0 | 132,7x31,3 | 148,2x47,0 | 27,4 | grau | 200 | 200 |
| 062215050003000 | 150x50x2-4 | 149,8x49,8 | 6,0 | 132,7x31,3 | 148,2x47,0 | 27,4 | weiß | 200 | 200 |
| 062260300001000 | 60x30x3-5 | 60,0x30,0 | 5,0 | 48,0x17,0 | 54,8x24,8 | 14,5 | schwarz | 750 | - |
| 062260300002000 | 60x30x3,5 | 60,0x30,0 | 5,0 | 48,0x17,0 | 54,8x24,8 | 14,5 | grau | 750 | 750 |
| 062260300003000 | 60x30x3,5 | 60,0x30,0 | 5,0 | 48,0x17,0 | 54,8x24,8 | 14,5 | weiß | 750 | 750 |
| 062270500001000 | 70x50x2-4 | 70,0x50,0 | 5,0 | 60,4x39,4 | 67,1x47,3 | 14,5 | schwarz | 350 | - |
| 062270500002000 | 70x50x2-4 | 70,0x50,0 | 5,0 | 60,0x39,4 | 67,1x47,3 | 14,5 | grau | 350 | 350 |
| 062270500003000 | 70x50x2-4 | 70,0x50,0 | 5,0 | 60,0x39,4 | 67,1x47,3 | 14,5 | weiß | 350 | 350 |
| 062280500001000 | 80x50x2-4 | 79,8x49,7 | 4,9 | 67,6x38,9 | 76,5x46,4 | 18,2-18,4 | schwarz | 500 | - |
| 062280500002000 | 80x50x2-4 | 79,8x49,7 | 4,9 | 67,6x38,9 | 76,5x46,4 | 18,2-18,4 | grau | 500 | 1000 |
| 062280500003000 | 80x50x2-4 | 79,8x49,7 | 4,9 | 67,6x38,9 | 76,5x46,4 | 18,2-18,4 | weiß | 500 | 1000 |
| 062290500001000 | 90x50x2-4,5 | 89,9x49,9 | 6,0 | 76,0x36,0 | 86,7x46,8 | 21,5 | schwarz | 200 | - |
| 062290500002000 | 90x50x2-4,5 | 89,9x49,9 | 6,0 | 76,0x36,0 | 86,7x46,8 | 21,5 | grau | 200 | 200 |
| 062310040001000 | 100x40x3-4 | 100,0x40,2 | 5,0 | 89,0x29,9 | 93,5x35,5 | 18,0 | schwarz | 500 | - |
| 062310040001001 | 100x40x3-4 | 100,0x40,2 | 5,0 | 89,0x29,9 | 93,5x35,5 | 18,0 | schwarz | 50 | 500 |
| 062310040002000 | 100x40x3-4 | 100,0x40,2 | 5,0 | 89,0x29,9 | 93,5x35,5 | 18,0 | grau | 500 | 500 |
| 062310040002001 | 100x40x3-4 | 100,0x4,2 | 5,0 | 89,0x29,9 | 93,5x35,5 | 18,0 | grau | 50 | 500 |
| 062310040003000 | 100x40x3-4 | 100,0x4,2 | 5,0 | 89,0x29,9 | 93,5x35,5 | 18,0 | weiß | 500 | 500 |

Berücksichtigen Sie, dass es sich bei den Produktfotos um beispielhafte Abbildungen handelt, die von den bestellten/gelieferten Produkten abweichen können.
Alle Maße, sofern nicht anders angegeben, in mm.

* VE = Verpackungseinheit, SW = Schlüsselweite, n. w. = nicht wieder lösbar, o. K. = ohne Kopf, o. B. = ohne Bund, m. R. = mit Rast

** Mindestmenge: Bei vorhandener Mindestmenge können Rüstkosten anfallen.

! Verkauf ausschließlich an Industrie und Handel. Bitte beachten Sie unsere Mindestmengen und den Mindestauftragswert pro Lieferung.
Bei Sonderfarben, abweichenden Abmessungen, Biokunststoffen oder größeren Abnahmemengen erstellen wir Ihnen gerne ein individuelles Angebot

Gleiter für rechteckige Rohre

Anwendung: für Rechteckrohre
Material: PE
Standard-Farben: schwarz

F

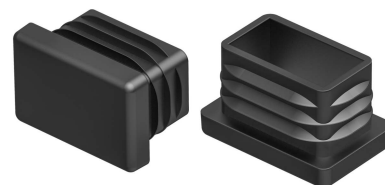
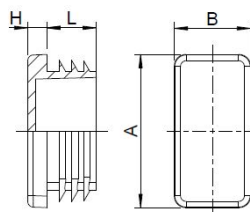

| Best.-Nr. | Rohrabmessung | Kopfplatte | Höhe | Schaftmaß | Lamellenmaß | Schaftlänge | Farbe | VE* | MM** |
|-----------------|----------------|-------------|------|-------------|-------------|-------------|---------|------|------|
| | | A x B | H | d x b | d1 x b1 | L | | | |
| 062310060001000 | 100x60x2,5-4,5 | 99,7x59,9 | 6,2 | 88,7x48,9 | 97,8x57,4 | 24,9 | schwarz | 125 | - |
| 062310060002000 | 100x60x2,5-4,5 | 99,7x59,9 | 6,2 | 88,7x48,9 | 97,2x57,4 | 24,9 | grau | 125 | 125 |
| 062310060003000 | 100x60x2,5-4,5 | 99,7x59,9 | 6,2 | 88,7x48,9 | 97,2x57,4 | 24,9 | weiß | 125 | 125 |
| 062310080001000 | 100x80x3-5,5 | 100,6x80,4 | 6,0 | 85,5x65,5 | 96,0x75,9 | 24,5 | schwarz | 100 | - |
| 062310080002000 | 100x80x3-5,5 | 100,6x80,4 | 6,0 | 85,5x65,5 | 96,0x75,9 | 24,5 | grau | 100 | 100 |
| 062310080003000 | 100x80x3-505 | 100,6x80,4 | 6,0 | 85,5x65,5 | 96,0x75,9 | 24,5 | weiß | 100 | 100 |
| 062311070001000 | 110x70x3-5 | 110,0x69,8 | 6,0 | 94,0x53,2 | 105,0x94,0 | 24,5 | schwarz | 100 | - |
| 062312040001000 | 120x40x3 | 120,5x40,3 | 5,2 | 112,5x30,7 | 115,0x35,8 | 17,0 | schwarz | 250 | - |
| 062312040002000 | 120x40x3 | 120,5x40,3 | 5,2 | 112,5x30,7 | 115,0x35,8 | 17,0 | grau | 250 | 500 |
| 062312040003000 | 120x40x3 | 120,5x40,3 | 5,2 | 112,5x30,7 | 115,0x35,8 | 17,0 | weiß | 250 | 500 |
| 062312050001000 | 120x50x3-5,5 | 119,4x49,8 | 6,0 | 104,0x34,0 | 114,5x44,5 | 21,7 | schwarz | 150 | - |
| 062312050002000 | 120x50x3-5,5 | 119,4x49,8 | 6,0 | 104,0x34,0 | 114,5x44,5 | 21,7 | grau | 150 | 150 |
| 062312050003000 | 120x50x3-5,5 | 119,4x49,8 | 6,0 | 104,0x34,0 | 114,5x44,5 | 21,7 | weiß | 150 | 150 |
| 062312060001000 | 120x60x3 | 121,3x61,0 | 5,1 | 110,4x49,3 | 112,1x52,1 | 18,7 | schwarz | 25 | - |
| 062312060003000 | 120x60x3 | 121,3x61,0 | 5,1 | 110,4x49,3 | 112,1x52,1 | 18,7 | weiß | 25 | 50 |
| 062312070001000 | 125x75x2-5 | 125,5x75,2 | 6,0 | 111,4x60,6 | 123,3x72,0 | 24,5 | schwarz | 75 | - |
| 062312080001000 | 120x80x2-5,5 | 119,6x79,7 | 6,0 | 106,6x65,6 | 117,4x77,0 | 24,5 | schwarz | 75 | - |
| 062312080002000 | 120x80x2-5,5 | 119,6x79,7 | 6,0 | 106,6x65,6 | 117,4x77,0 | 24,5 | grau | 75 | - |
| 062312100001000 | 120x100x3,5-6 | 120,5x100,3 | 6,0 | 103,8x84,2 | 114,3x94,1 | 24,0 | schwarz | 60 | - |
| 062312100002000 | 120x100x3,5-6 | 120,5x100,3 | 6,0 | 103,8x84,2 | 114,3x94,1 | 24,0 | grau | 60 | 60 |
| 062330200001000 | 30x20x3 | 30,0x20,1 | 4,8 | 23,4x13,6 | 27,7x17,9 | 13,5 | schwarz | 1000 | 1000 |
| 062330200002000 | 30x20x3 | 30,0x20,1 | 4,8 | 23,4x13,6 | 27,7x17,9 | 13,5 | grau | 1000 | 1000 |
| 062330200003000 | 30x20x3 | 30,0x20,1 | 4,8 | 23,4x13,6 | 27,7x17,9 | 13,5 | weiß | 1000 | 1000 |
| 062330250001000 | 30x25x0,8-3 | 29,9 x 24,8 | 5,0 | 22,0 x 17,1 | 29,0 x 24,0 | 11,5 | schwarz | 2000 | - |
| 062340200001000 | 40x20x3 | 40,0x20,0 | 5,0 | 31,0x11,0 | 37,0x17,0 | 13,0 | schwarz | 1000 | - |
| 062340200002000 | 40x20x3 | 40,0x20,0 | 5,0 | 31,0x11,0 | 37,0x17,0 | 13,0 | grau | 1000 | - |
| 062340200003000 | 40x20x3 | 40,0x20,0 | 5,0 | 31,0x11,0 | 37,0x17,0 | 13,0 | weiß | 1000 | 2000 |
| 062340300001000 | 40x30x3 | 40,0x30,0 | 5,0 | 31,5x21,5 | 37,0x27,0 | 13,0 | schwarz | 2000 | - |
| 062340300001001 | 40x30x3 | 40,0x30,0 | 5,0 | 31,5x21,5 | 37,0x27,0 | 13,0 | schwarz | 250 | - |
| 062340300002000 | 40x30x3 | 40,0x30,0 | 5,0 | 31,5x21,5 | 37,5x27,0 | 13,0 | grau | 2000 | - |
| 062340300003000 | 40x30x3 | 40,0x30,0 | 5,0 | 31,5x21,5 | 37,5x27,0 | 13,0 | weiß | 2000 | 2000 |

Berücksichtigen Sie, dass es sich bei den Produktfotos um beispielhafte Abbildungen handelt, die von den bestellten/gelieferten Produkten abweichen können.
Alle Maße, sofern nicht anders angegeben, in mm.

* VE = Verpackungseinheit, SW = Schlüsselweite, n. w. = nicht wieder lösbar, o. K. = ohne Kopf, o. B. = ohne Bund, m. R. = mit Rast

** Mindestmenge: Bei vorhandener Mindestmenge können Rüstkosten anfallen.

! Verkauf ausschließlich an Industrie und Handel. Bitte beachten Sie unsere Mindestmengen und den Mindestauftragswert pro Lieferung.
Bei Sonderfarben, abweichenden Abmessungen, Biokunststoffen oder größeren Abnahmemengen erstellen wir Ihnen gerne ein individuelles Angebot

Gleiter für rechteckige Rohre

Anwendung: für Rechteckrohre
Material: PE
Standard-Farben: schwarz

F

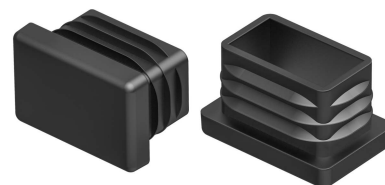
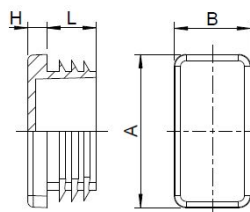

| Best.-Nr. | Rohrabmessung | Kopfplatte | Höhe | Schaftmaß | Lamellenmaß | Schaftlänge | Farbe | VE* | MM** |
|-----------------|----------------|------------|------|-----------|-------------|-------------|--------------|------|------|
| | | A x B | H | d x b | d1 x b1 | L | | | |
| 062350200001000 | 50x20x3 | 50,2x20,3 | 4,8 | 42,0x12,0 | 45,0x15,0 | 13,6 | schwarz | 500 | 1500 |
| 062350200002000 | 50x20x3 | 50,2x20,3 | 4,8 | 42,0x12,0 | 45,0x15,0 | 13,6 | grau | 500 | 1500 |
| 062350300001000 | 50x30x3 | 50,7x30,4 | 4,9 | 42,5x22,2 | 47,2x26,9 | 13,9 | schwarz | 1000 | - |
| 062350300002000 | 50x30x3 | 50,7x30,4 | 4,9 | 42,5x22,2 | 47,2x26,9 | 13,9 | grau | 1000 | - |
| 062350300003000 | 50x30x3 | 50,7x30,4 | 4,9 | 42,5x22,2 | 47,2x26,9 | 13,9 | weiß | 1000 | 1000 |
| 062350400001000 | 50x40x3-4 | 50,0x40,8 | 5,0 | 40,3x30,3 | 43,7x34,1 | 14,7 | schwarz | 1000 | - |
| 062350400002000 | 50x40x3 | 50,0x40,8 | 5,0 | 43,3x30,3 | 43,7x34,1 | 14,7 | grau | 1000 | 2000 |
| 062360300001000 | 60x30x3 | 60,3x30,1 | 5,4 | 52,1x22,0 | 55,8x25,9 | 14,5 | schwarz | 100 | - |
| 062360300002000 | 60x30x3 | 60,3x30,1 | 5,4 | 52,1x22,0 | 55,8x25,9 | 14,9 | grau | 100 | - |
| 062360300003000 | 60x30x3 | 60,3x30,1 | 5,4 | 52,1x22,0 | 55,8x25,9 | 14,9 | weiß | 100 | - |
| 062360400001000 | 60x40x1-3 | 60,0x40,0 | 4,8 | 53,5x32,5 | 58,9x37,7 | 14,0 | schwarz | 500 | - |
| 062360400002000 | 60x40x1-3 | 60,0x40,0 | 4,8 | 53,5x32,5 | 58,9x37,7 | 14,0 | verkehrsgrau | 500 | 500 |
| 062360400003000 | 60x40x1-3 | 60,0x40,0 | 4,8 | 53,5x32,5 | 58,9x37,7 | 14,0 | weiß | 500 | 500 |
| 062360500001000 | 60x50x1,5-3,5 | 60,1x50,0 | 5,0 | 51,2x41,0 | 58,2x47,9 | 14,5 | schwarz | 400 | - |
| 062360500002000 | 60x50x1,5-3,5 | 60,1x50,0 | 5,0 | 51,2x41,0 | 58,2x47,9 | 14,5 | grau | 400 | 400 |
| 062380300001000 | 80x30x2,5 | 80,8x30,2 | 5,6 | 69,0x29,0 | 77,0x27,0 | 17,8 | schwarz | 500 | - |
| 062380300002000 | 80x30x2,5 | 80,8x30,2 | 5,6 | 69,0x29,0 | 77,0x27,0 | 17,8 | grau | 500 | 500 |
| 062380300003000 | 80x30x2,5 | 80,8x30,2 | 5,6 | 69,0x29,0 | 77,0x27,0 | 17,8 | weiß | 500 | 500 |
| 062380400001000 | 80x40x1-3 | 80,7x40,4 | 4,8 | 72,5x32,0 | 79,3x38,6 | 14,5 | schwarz | 350 | - |
| 062380400002000 | 80x40x1-3 | 80,7x40,4 | 4,8 | 72,5x32,0 | 79,3x38,6 | 14,5 | grau | 350 | 350 |
| 062380400003000 | 80x40x1-3 | 80,7x40,4 | 4,8 | 72,5x32,0 | 79,3x38,6 | 14,5 | weiß | 350 | 350 |
| 062380600001000 | 80x60x1,5-3,5 | 79,6x59,7 | 4,9 | 69,1x49,0 | 78,0x57,2 | 24,2 | schwarz | 150 | - |
| 062380600002000 | 80x60x1,5-3,5 | 79,6x59,7 | 4,9 | 69,1x49,0 | 78,0x57,2 | 24,2 | grau | 150 | 150 |
| 062380600003000 | 80x60x1,5-3,5 | 79,6x59,7 | 4,9 | 69,1x49,0 | 78,0x57,2 | 24,2 | weiß | 150 | 150 |
| 062390700001000 | 90x70x3-5,5 | 90,3x69,7 | 6,0 | 74,0x53,0 | 84,9x63,9 | 21,5 | schwarz | 125 | - |
| 062410050001000 | 100x50x3,2-5 | 99,3x49,5 | 6,3 | 82,6x33,1 | 94,1x44,5 | 23,6 | schwarz | 400 | - |
| 062410050002000 | 100x50x3,2-5 | 99,3x49,5 | 6,3 | 82,6x33,1 | 94,1x44,5 | 23,6 | grau | 400 | - |
| 062410050003000 | 100x50x3,2-5 | 99,3x49,5 | 6,3 | 82,6x33,1 | 94,1x44,5 | 23,6 | weiß | 400 | 400 |
| 062411060001000 | 110x60x3,5-5,5 | 110,0x60,0 | 6,0 | 94,0x41,8 | 104,1x52,6 | 24,5 | schwarz | 125 | - |
| 062411060002000 | 110x60x3,5-5,5 | 110,0x60,0 | 6,0 | 94,0x41,8 | 104,1x52,6 | 24,5 | grau | 125 | 125 |
| 062411060003000 | 110x60x3,5-5,5 | 110,0x60,0 | 6,0 | 94,0x41,8 | 104,1x52,6 | 24,5 | weiß | 125 | 125 |

Berücksichtigen Sie, dass es sich bei den Produktfotos um beispielhafte Abbildungen handelt, die von den bestellten/gelieferten Produkten abweichen können.
Alle Maße, sofern nicht anders angegeben, in mm.

* VE = Verpackungseinheit, SW = Schlüsselweite, n. w. = nicht wieder lösbar, o. K. = ohne Kopf, o. B. = ohne Bund, m. R. = mit Rast

** Mindestmenge: Bei vorhandener Mindestmenge können Rüstkosten anfallen.

! Verkauf ausschließlich an Industrie und Handel. Bitte beachten Sie unsere Mindestmengen und den Mindestauftragswert pro Lieferung.
Bei Sonderfarben, abweichenden Abmessungen, Biokunststoffen oder größeren Abnahmemengen erstellen wir Ihnen gerne ein individuelles Angebot

Gleiter für rechteckige Rohre

Anwendung: für Rechteckrohre
Material: PE
Standard-Farben: schwarz

F

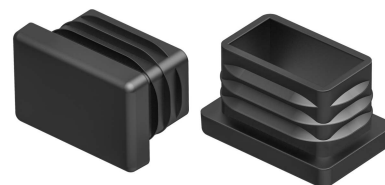
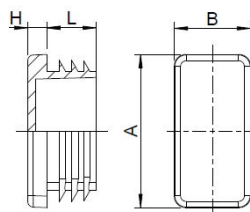

| Best.-Nr. | Rohrabmessung | Kopfplatte | Höhe | Schaftmaß | Lamellenmaß | Schaftlänge | Farbe | VE* | MM** |
|-----------------|----------------|-------------|------|-------------|-------------|-------------|---------|-----|------|
| | | A x B | H | d x b | d1 x b1 | L | | | |
| 062412060001000 | 120x60x4 | 120,5x60,4 | 5,2 | 110,0x50,4 | 115,0x55,2 | 18,0 | schwarz | 25 | - |
| 062412060002000 | 120x60x4 | 120,5x60,4 | 5,2 | 110,0x50,4 | 115,0x55,2 | 18,0 | grau | 25 | - |
| 062412060003000 | 120x60x4 | 120,5x60,4 | 5,2 | 110,0x50,4 | 115,0x55,2 | 18,0 | weiß | 25 | 300 |
| 062414080001000 | 140x80x4 | 140,2x80,3 | 5,6 | 129,5x69,6 | 134,2x 74,3 | 19,2 | schwarz | 25 | - |
| 062414080002000 | 140x80x4 | 140,2x80,3 | 5,6 | 129,5x69,6 | 134,2x74,3 | 19,2 | grau | 25 | 25 |
| 062414080003000 | 140x80x4 | 140,2x80,3 | 5,6 | 129,5x69,6 | 134,2x74,3 | 19,2 | weiß | 25 | 25 |
| 062415050001000 | 150x50x4-7 | 150,0x50,0 | 6,0 | 133,3x30,3 | 145,5x41,3 | 21,5 | schwarz | 100 | - |
| 062415050002000 | 150x50x4-7 | 150,0x50,0 | 6,0 | 133,3x30,3 | 145,5x41,3 | 21,5 | grau | 100 | - |
| 062415060001000 | 150x60x2,5-5 | 150,0x60,0 | 6,0 | 135,8x44,7 | 146,4x54,5 | 21,5 | schwarz | 90 | - |
| 062415060002000 | 150x60x2,5-5 | 150,0x60,0 | 6,0 | 135,8x44,7 | 146,4x54,5 | 21,5 | grau | 90 | - |
| 062415060003000 | 150x60x2,5-5 | 150,0x60,0 | 6,0 | 135,8x44,7 | 146,4x54,5 | 21,5 | weiß | 90 | 90 |
| 062415070001000 | 150x75x2,5-5,5 | 150,0x75,0 | 6,0 | 135,5x59,5 | 146,1x70,1 | 21,5 | schwarz | 75 | - |
| 062416050001000 | 160x50x2,5-5,5 | 160,0x50,0 | 6,0 | 145,3x33,1 | 156,2x44,0 | 21,5 | schwarz | 100 | - |
| 062416060001000 | 160x60x2,5-5 | 160,0x60,0 | 6,0 | 145,4x43,4 | 156,5x54,1 | 21,5 | schwarz | 80 | - |
| 062416060003000 | 160x60x2,5-5 | 160,0x60,0 | 6,0 | 145,4x43,4 | 156,5x54,1 | 21,5 | weiß | 80 | 80 |
| 062416080001000 | 160x80x3-5,5 | 160,0x80,0 | 6,0 | 146,1x63,8 | 156,8x75,0 | 24,5 | schwarz | 50 | - |
| 062416080002000 | 160x80x3-5,5 | 160,0x80,0 | 6,0 | 146,1x63,8 | 156,8x75,0 | 24,5 | grau | 50 | - |
| 062416080003000 | 160x80x3-5,5 | 160,0x80,0 | 6,0 | 146,1x63,8 | 156,8x75,0 | 24,5 | weiß | 50 | 50 |
| 062450300001000 | 50x30x3-5 | 49,8 x 29,9 | 5,0 | 37,9 x 17,9 | 44,7 x 25,0 | 14,5 | schwarz | 800 | - |
| 062450300002000 | 50x30x3-5 | 49,8x29,9 | 5,0 | 37,9x17,9 | 44,7x25,0 | 14,5 | grau | 800 | - |
| 062470400001000 | 70x40x4 | 70,8x40,1 | 5,7 | 60,9x31,3 | 65,9x35,9 | 17,9 | schwarz | 500 | - |
| 062470400002000 | 70x40x4 | 70,8x40,1 | 5,7 | 60,9x31,3 | 65,9x35,9 | 17,9 | grau | 500 | 500 |
| 062480400001000 | 80x40x4 | 79,2x39,9 | 5,0 | 69,3x29,3 | 73,8x33,6 | 18,1 | schwarz | 500 | - |
| 062480400002000 | 80x40x4 | 79,2x39,9 | 5,0 | 69,3x29,3 | 73,8x33,6 | 18,1 | grau | 500 | 500 |
| 062480400003000 | 80x40x4 | 79,2x39,9 | 5,0 | 5,0 | 73,8x33,6 | 18,1 | weiß | 500 | 1000 |
| 062480500001000 | 80x50x4 | 80,4x50,3 | 5,0 | 68,4x39,4 | 76,9x46,7 | 24,3 | schwarz | 50 | - |
| 062480500002000 | 80x50x4 | 80,4x50,3 | 5,0 | 68,4x39,4 | 76,9x46,7 | 24,3 | grau | 50 | - |
| 062480600001000 | 80x60x4-6 | 80,0x60,0 | 5,0 | 62,8x42,2 | 73,6x53,1 | 24,0 | schwarz | 175 | - |
| 062480600002000 | 80x60x4-6 | 80,0x60,0 | 5,0 | 62,8x42,2 | 73,6x53,1 | 24,0 | grau | 175 | - |
| 062480600003000 | 80x60x4-6 | 80,0x60,0 | 5,0 | 62,8x42,2 | 73,6x53,1 | 24,0 | weiß | 175 | 175 |
| 062512060001000 | 120x60x5 | 119,7x60,3 | 5,0 | 110,2x49,9 | 113,5x 53,7 | 17,5 | schwarz | 25 | - |

Berücksichtigen Sie, dass es sich bei den Produktfotos um beispielhafte Abbildungen handelt, die von den bestellten/gelieferten Produkten abweichen können.
Alle Maße, sofern nicht anders angegeben, in mm.

* VE = Verpackungseinheit, SW = Schlüsselweite, n. w. = nicht wieder lösbar, o. K. = ohne Kopf, o. B. = ohne Bund, m. R. = mit Rast

** Mindestmenge: Bei vorhandener Mindestmenge können Rüstkosten anfallen.

! Verkauf ausschließlich an Industrie und Handel. Bitte beachten Sie unsere Mindestmengen und den Mindestauftragswert pro Lieferung.
Bei Sonderfarben, abweichenden Abmessungen, Biokunststoffen oder größeren Abnahmemengen erstellen wir Ihnen gerne ein individuelles Angebot

Gleiter für rechteckige Rohre

Anwendung: für Rechteckrohre
Material: PE
Standard-Farben: schwarz

F

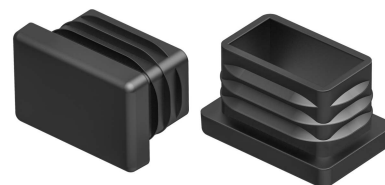
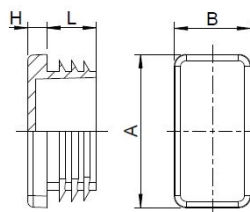

| Best.-Nr. | Rohrabmessung | Kopfplatte | Höhe | Schaftmaß | Lamellenmaß | Schaftlänge | Farbe | VE* | MM** |
|-----------------|---------------|------------|------|-----------|-------------|-------------|---------|-----|------|
| | | A x B | H | d x b | d1 x b1 | L | | | |
| 062580400001000 | 80x40x3-5 | 80,0x40,0 | 5,0 | 67,5x27,0 | 74,8x35,0 | 14,5 | schwarz | 350 | - |
| 062580600001000 | 80x60x5 | 80,0x59,9 | 5,2 | 66,9x48,1 | 70,3x51,7 | 18,2 | schwarz | 50 | - |
| 062580600002000 | 80x60x5 | 80,0x59,9 | 5,2 | 66,9x48,1 | 70,3x51,7 | 18,2 | grau | 50 | - |

Berücksichtigen Sie, dass es sich bei den Produktfotos um beispielhafte Abbildungen handelt, die von den bestellten/gelieferten Produkten abweichen können.
Alle Maße, sofern nicht anders angegeben, in mm.

* VE = Verpackungseinheit, SW = Schlüsselweite, n. w. = nicht wieder lösbar, o. K. = ohne Kopf, o. B. = ohne Bund, m. R. = mit Radius

** Mindestmenge: Bei vorhandener Mindestmenge können Rüstkosten anfallen.

! Verkauf ausschließlich an Industrie und Handel. Bitte beachten Sie unsere Mindestmengen und den Mindestauftragswert pro Lieferung.
Bei Sonderfarben, abweichenden Abmessungen, Biokunststoffen oder größeren Abnahmemengen erstellen wir Ihnen gerne ein individuelles Angebot

Gleiter mit aufgeschweißtem Filz

FF

Anwendung: für Rechteckrohre
Material: PE
Standard-Farben: schwarz



| Best.-Nr. | Rohrabmessung | Kopfplatte | Höhe | Schaftmaß | Lamellenmaß | Schaftlänge | Farbe | VE* | MM** |
|-----------------|---------------|------------|------|-----------|-------------|-------------|---------|------|------|
| | | A x B | H | d x b | d1 x b1 | L | | | |
| 062020150001/FI | 20x15 | 20,1x15,0 | 5,0 | 15,5x10,7 | 18,9x13,9 | 11,3 | schwarz | 1000 | - |
| 062025150001/FI | 25x15 | 25,1x15,0 | 4,9 | 19,6x10,4 | 23,9x14,3 | 11,8 | schwarz | 1000 | - |
| 062025200001/FI | 25x20 | 25,2x20,3 | 4,7 | 20,5x15,6 | 24,0x19,1 | 14,4 | schwarz | 1000 | 2000 |
| 062030100001/FI | 30x10 | 30,1x10,3 | 5,0 | 25,6x6,2 | 28,1x8,8 | 12,7 | schwarz | 1000 | 4000 |
| 062030150001/FI | 30x15 | 30,0x15,0 | 5,0 | 25,5x10,5 | 28,0x13,0 | 12,0 | schwarz | 500 | - |
| 062030200001/FI | 30x20 | 30,0x20,0 | 5,0 | 25,0x14,9 | 28,5x18,5 | 14,0 | schwarz | 1000 | 7000 |
| 062035150001/FI | 35x15 | 35,1x15,2 | 4,9 | 30,3x9,7 | 33,1x13,1 | 12,3 | schwarz | 1000 | 2000 |
| 062035200001/FI | 35x20 | 35,0x20,0 | 5,0 | 28,5x13,5 | 33,5x18,5 | 13,0 | schwarz | 500 | 1000 |
| 062040100001/FI | 40x10 | 40,0x10,0 | 5,0 | 34,0x5,0 | 37,5x7,5 | 11,0 | schwarz | 1000 | 1000 |
| 062040150001/FI | 40x15 | 39,9x15,1 | 5,0 | 35,4x10,3 | 38,7x13,4 | 11,7 | schwarz | 500 | 2000 |
| 062040200001/FI | 40x20 | 40,0x20,0 | 4,6 | 35,1x14,8 | 38,2x17,9 | 13,9 | schwarz | 500 | 5500 |

Berücksichtigen Sie, dass es sich bei den Produktfotos um beispielhafte Abbildungen handelt, die von den bestellten/gelieferten Produkten abweichen können.
Alle Maße, sofern nicht anders angegeben, in mm.

* VE = Verpackungseinheit, SW = Schlüsselweite, n. w. = nicht wieder lösbar, o. K. = ohne Kopf, o. B. = ohne Bund, m. R. = mit Radius

** Mindestmenge: Bei vorhandener Mindestmenge können Rüstkosten anfallen.

! Verkauf ausschließlich an Industrie und Handel. Bitte beachten Sie unsere Mindestmengen und den Mindestauftragswert pro Lieferung.
Bei Sonderfarben, abweichenden Abmessungen, Biokunststoffen oder größeren Abnahmemengen erstellen wir Ihnen gerne ein individuelles Angebot

Sichtstopfen

Anwendung: für Rechteckrohre
 Zusatztext: Achtung! Nicht alle Abmessungen haben die gleiche Klemmrippengeometrie.
 Material: PE
 Standard-Farben: schwarz, grau

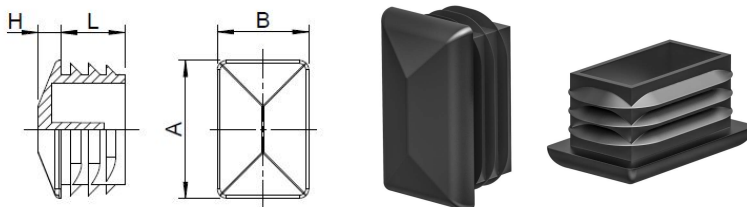

| Best.-Nr. | Rohrabmessung | für Rohrwandstärke | Kopfplatte A x B | Höhe H | Schaftmaß d x b | Lamellenmaß d1 x b1 | Schaftlänge L | Farbe | VE* | MM** |
|-----------------|---------------|-----------------------|---------------------|-----------|--------------------|------------------------|------------------|---------|------|------|
| 062525150001000 | 25x15 | 1-2 | 25,0x15,0 | 5,0 | 19,5x10,5 | 23,5x13,5 | 12,0 | schwarz | 1000 | 4000 |
| 062525150002000 | 25x15 | 1-2 | 25,0x15,0 | 5,0 | 19,5x10,5 | 23,5x13,5 | 12,0 | grau | 1000 | 4000 |
| 062530100001000 | 30x10 | 1-2 | 30,0x10,0 | 5,0 | 25,9x6,0 | 29,0x9,0 | 12,0 | schwarz | 5000 | 5000 |
| 062530100002000 | 30x10 | 1-2 | 30,0x10,0 | 5,0 | 25,9x6,0 | 29,0x9,0 | 12,0 | grau | 5000 | 5000 |
| 062530150001000 | 30x15 | 1,5-2 | 30,0x15,0 | 5,0 | 25,5x10,5 | 28,0x13,0 | 12,0 | schwarz | 5000 | 5000 |
| 062530150002000 | 30x15 | 1,5-2 | 30,0x15,0 | 5,0 | 25,5x10,5 | 28,0x13,0 | 12,0 | grau | 5000 | 5000 |
| 062530150002001 | 30x15 | 1,5-2 | 30,0x15,0 | 5,0 | 25,5x10,5 | 28,0x13,0 | 12,0 | grau | 1000 | 5000 |
| 062530200001000 | 30x20 | 1,5-2 | 30,0x20,0 | 5,0 | 25,0x15,0 | 28,2x18,1 | 14,0 | schwarz | 2500 | 2500 |
| 062530200001001 | 30x20 | 1,5-2 | 30,0x20,0 | 5,0 | 25,0x15,0 | 28,2x18,1 | 14,0 | schwarz | 500 | 2500 |
| 062530200002000 | 30x20 | 1,5-2 | 30,0x20,0 | 5,0 | 25,0x15,0 | 28,2x18,1 | 14,0 | grau | 2500 | 2500 |
| 062540150001000 | 40x15 | 1-2 | 40,0x15,0 | 5,0 | 35,7x10,5 | 38,9x13,4 | 12,0 | schwarz | 1000 | 4000 |
| 062540200001000 | 40x20 | 1-2 | 40,0x20,0 | 5,0 | 35,5x15,0 | 38,5x18,5 | 14,0 | schwarz | 3000 | - |
| 062540200001001 | 40x20 | 1-2 | 40,0x20,0 | 5,0 | 35,5x15,0 | 38,5x18,5 | 14,0 | schwarz | 250 | 3000 |
| 062540200002000 | 40x20 | 1-2 | 40,0x20,0 | 5,0 | 35,5x15,0 | 38,5x18,5 | 14,0 | grau | 3000 | 3000 |
| 062540200002001 | 40x20 | 1-2 | 40,0x20,0 | 5,0 | 35,5x15,0 | 38,5x18,5 | 14,0 | grau | 250 | 3000 |
| 062540300001000 | 40x30 | 1,5-2 | 40,0x30,0 | 5,0 | 35,5x25,3 | 38,0x28,0 | 13,0 | schwarz | 1000 | 2000 |
| 062540300002000 | 40x30 | 1,5-2 | 40,0x30,0 | 5,0 | 35,5x25,3 | 38,0x28,0 | 13,0 | grau | 1000 | 2000 |
| 062550200001000 | 50x20 | 1,5-2 | 50,0x20,0 | 5,0 | 45,5x15,0 | 48,0x18,0 | 13,0 | schwarz | 2000 | 2000 |
| 062550200001001 | 50x20 | 1,5-2 | 50,0x20,0 | 5,0 | 45,5x15,0 | 48,0x18,0 | 13,0 | schwarz | 500 | 2000 |
| 062550200002000 | 50x20 | 1,5-2 | 50,0x20,0 | 5,0 | 45,5x15,0 | 48,0x18,0 | 13,0 | grau | 2000 | 2000 |
| 062550300001000 | 50x30 | 1,5-2 | 50,0x30,0 | 5,0 | 45,0x25,0 | 48,0x28,0 | 13,0 | schwarz | 1000 | - |
| 062550300002000 | 50x30 | 1,5-2 | 50,0x30,0 | 5,0 | 45,0x25,0 | 48,0x28,0 | 13,0 | grau | 1000 | 1000 |
| 062550400001000 | 50x40 | 1-2 | 50,0x40,0 | 5,0 | 43,0x33,0 | 48,5x38,5 | 12,0 | schwarz | 1000 | 1000 |
| 062550400002000 | 50x40 | 1-2 | 50,0x40,0 | 5,0 | 43,0x33,0 | 48,5x38,5 | 12,0 | grau | 1000 | 1000 |
| 062560200001000 | 60x20 | 1,5-2 | 60,0x20,0 | 5,0 | 54,0x14,0 | 58,0x18,0 | 14,0 | schwarz | 1000 | - |
| 062560200002000 | 60x20 | 1,5-2 | 60,0x20,0 | 5,0 | 54,0x14,0 | 58,0x18,0 | 14,0 | grau | 1000 | 2000 |
| 062560300001000 | 60x30 | 1,5-2 | 60,0x30,0 | 5,0 | 54,0x24,0 | 57,5x27,5 | 14,0 | schwarz | 1000 | - |
| 062560300002000 | 60x30 | 1,5-2 | 60,0x30,0 | 5,0 | 54,0x24,0 | 57,5x27,5 | 14,0 | grau | 1000 | - |
| 062560400001000 | 60x40 | 1,5-2,5 | 60,0x40,0 | 5,0 | 52,0x32,0 | 58,0x38,0 | 14,0 | schwarz | 500 | - |
| 062560400002000 | 60x40 | 1,5-2,5 | 60,0x40,0 | 5,0 | 52,0x32,0 | 58,0x38,0 | 14,0 | grau | 500 | 1500 |

Berücksichtigen Sie, dass es sich bei den Produktfotos um beispielhafte Abbildungen handelt, die von den bestellten/gelieferten Produkten abweichen können.
 Alle Maße, sofern nicht anders angegeben, in mm.

* VE = Verpackungseinheit, SW = Schlüsselweite, n. w. = nicht wieder lösbar, o. K. = ohne Kopf, o. B. = ohne Bund, m. R. = mit Radius

** Mindestmenge: Bei vorhandener Mindestmenge können Rüstkosten anfallen.

! Verkauf ausschließlich an Industrie und Handel. Bitte beachten Sie unsere Mindestmengen und den Mindestauftragswert pro Lieferung.
 Bei Sonderfarben, abweichenden Abmessungen, Biokunststoffen oder größeren Abnahmemengen erstellen wir Ihnen gerne ein individuelles Angebot

Rohrendstücke

Anwendung: für Rechteckrohre
Zusatztext: Achtung! Nicht alle Abmessungen haben die gleiche Klemmrippengeometrie.
Material: PE
Standard-Farben: schwarz

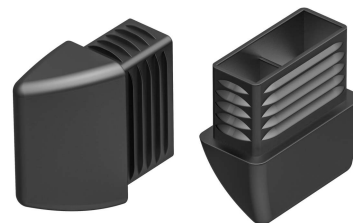
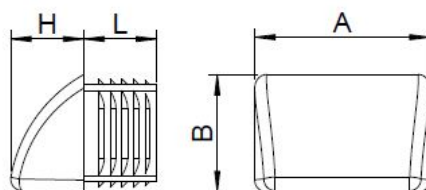

| Best.-Nr. | Rohrabmessung | Höhe | Schaftmaß | Schaftlänge | Lamellenmaß | Farbe | VE* | MM** |
|-----------------|---------------|------|-------------|-------------|-------------|---------|------|------|
| | A x B | H | d x b | L | d1 x b1 | | | |
| 062830200001000 | 30x20x1,5-2 | 25,0 | 23,0x13,0 | 25,0 | 27,6x17,6 | schwarz | 500 | 1000 |
| 062840250001000 | 40x25x1,5-2 | 25,0 | 33,0x18,0 | 25,0 | 38,4x22,9 | schwarz | 1000 | 1000 |
| 062850250001000 | 50x25x1,5-2 | 25,0 | 43,0 x 18,0 | 25,0 | 47,0 x 22,0 | schwarz | 500 | 1000 |
| 062850300001000 | 50x30x1,5-2 | 25,0 | 43,0x23,0 | 25,0 | 48,3x28,1 | schwarz | 500 | - |
| 062860200001000 | 60x20x1,5-2 | 25,0 | 53,0 x 13,0 | 25,0 | 57,0 x 17,0 | schwarz | 500 | 1000 |
| 062860300001000 | 60x30x1,5-2 | 25,0 | 53,0 x 23,0 | 25,0 | 57,0 x 27,0 | schwarz | 500 | - |
| 062860400001000 | 60x40x1,5-2 | 25,0 | 53,0 x 33,0 | 25,0 | 57,0 x 37,0 | schwarz | 250 | 750 |

Berücksichtigen Sie, dass es sich bei den Produktfotos um beispielhafte Abbildungen handelt, die von den bestellten/gelieferten Produkten abweichen können.
Alle Maße, sofern nicht anders angegeben, in mm.

* VE = Verpackungseinheit, SW = Schlüsselweite, n. w. = nicht wieder lösbar, o. K. = ohne Kopf, o. B. = ohne Bund, m. R. = mit Radius

** Mindestmenge: Bei vorhandener Mindestmenge können Rüstkosten anfallen.

! Verkauf ausschließlich an Industrie und Handel. Bitte beachten Sie unsere Mindestmengen und den Mindestauftragswert pro Lieferung.
Bei Sonderfarben, abweichenden Abmessungen, Biokunststoffen oder größeren Abnahmemengen erstellen wir Ihnen gerne ein individuelles Angebot

Gleiter für Ovalrohre

FO

Anwendung: für Ovalrohre
Zusatztext: Auf Wunsch auch mit aufgeschweißtem
Filz lieferbar Achtung! Nicht alle
Abmessungen haben die gleiche
Klemmrippengeometrie.
Material: PE
Standard-Farben: schwarz

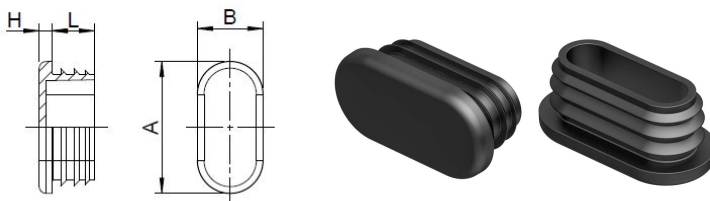

| Best.-Nr. | für Flachovalrohr | Kopfplatte | Höhe | Schaftmaß | Schaftlänge | Lamellenmaß | Farbe | VE* | MM** |
|-----------------|-------------------|------------|------|-----------|-------------|-------------|---------|-------|-------|
| | | A x B | H | d x b | L | d1 x b1 | | | |
| 063020100001000 | 20x10 | 20,5x10,0 | 3,0 | 13,2x3,2 | 10,5 | 18,0x8,1 | schwarz | 10000 | 10000 |
| 063020100001001 | 20x10 | 20,5x10,0 | 3,0 | 13,2x3,2 | 10,5 | 18,0x8,1 | schwarz | 1000 | 10000 |
| 063020100002000 | 20x10 | 20,5x10,0 | 3,0 | 13,2x3,2 | 10,5 | 18,0x8,1 | grau | 10000 | 10000 |
| 063020100003000 | 20x10 | 20,5x10,0 | 3,0 | 13,2x3,2 | 10,5 | 18,0x8,1 | weiß | 10000 | 10000 |
| 063030150001000 | 30x15 | 30,0x15,0 | 2,9 | 24,08x8,9 | 16,0 | 27,4x12,5 | schwarz | 5000 | - |
| 063030150002000 | 30x15 | 30,0x15,0 | 2,9 | 24,08x8,9 | 16,0 | 27,4x12,5 | grau | 5000 | 5000 |
| 063030150003000 | 30x15 | 30,0x15,0 | 2,9 | 24,08x8,9 | 16,0 | 27,4x12,5 | weiß | 5000 | - |
| 063030150003001 | 30x15 | 30,0x15,0 | 2,9 | 24,08x8,9 | 16,0 | 27,4x12,5 | weiß | 500 | 5000 |
| 063030200001000 | 30x20x1-2 | 30,0x20,0 | 3,9 | 25,0x15,0 | 11,9 | 28,6x18,6 | schwarz | 1000 | 3000 |
| 063030200002000 | 30x20x1-2 | 30,0x20,0 | 3,9 | 25,0x15,0 | 11,9 | 28,6x18,6 | grau | 1000 | 4000 |
| 063030200003000 | 30x20x1-2 | 30,0x20,0 | 3,9 | 25,0x15,0 | 11,9 | 28,6x18,6 | weiß | 1000 | 4000 |
| 063035150001000 | 35x15x1,2-2,5 | 35,0x14,9 | 4,9 | 27,3x7,8 | 11,7 | 33,9x14,1 | schwarz | 1000 | 3000 |
| 063035150002000 | 35x15x1,2-2,5 | 35,0x14,9 | 4,9 | 27,3x7,8 | 11,7 | 33,9x14,1 | grau | 5000 | 5000 |
| 063035150003000 | 35x15x1,2-2,5 | 35,0x14,9 | 4,9 | 27,3x7,8 | 11,7 | 33,9x14,1 | weiß | 5000 | 5000 |
| 063035200001000 | 35x20 | 35,1x19,9 | 5,3 | 29,5x14,2 | 11,9 | 33,1x17,9 | schwarz | 5000 | - |
| 063035200001001 | 35x20 | 35,1x19,9 | 5,3 | 29,5x14,2 | 11,9 | 33,1x17,9 | schwarz | 500 | 5000 |
| 063035200002000 | 35x20 | 35,1x19,9 | 5,3 | 29,5x14,2 | 11,9 | 33,1x17,9 | grau | 5000 | 5000 |
| 063035200003000 | 35x20 | 35,1x19,9 | 5,3 | 29,5x14,2 | 11,9 | 33,1x17,9 | weiß | 5000 | 5000 |
| 063038200001000 | 38x20 | 38,1x19,9 | 4,9 | 32,6x13,9 | 11,3 | 37,4x18,7 | schwarz | 4000 | - |
| 063038200001001 | 38x20 | 38,1x19,9 | 4,9 | 32,6x13,9 | 11,3 | 37,4x18,7 | schwarz | 500 | 4000 |
| 063038200002000 | 38x20 | 38,1x19,9 | 4,9 | 32,6x13,9 | 11,3 | 37,4x18,7 | grau | 4000 | 4000 |
| 063038200003000 | 38x20 | 38,1x19,9 | 4,9 | 32,6x13,9 | 11,3 | 37,4x18,7 | weiß | 4000 | 4000 |
| 063040200001000 | 40x20 | 40,0x20,0 | 4,8 | 34,0x14,0 | 11,5 | 38,5x18,5 | schwarz | 1000 | - |
| 063040200002000 | 40x20 | 40,0x20,0 | 4,8 | 34,0x14,0 | 11,5 | 38,5x18,5 | grau | 1000 | 3000 |
| 063040200003000 | 40x20 | 40,0x20,0 | 4,8 | 34,0x14,0 | 11,5 | 38,5x18,5 | weiß | 1000 | 3000 |
| 063048200001000 | 48x20 | 48,0x20,0 | 4,8 | 42,0x14,0 | 11,5 | 46,5x18,5 | schwarz | 1000 | 3000 |
| 063048200002000 | 48x20 | 48,0x20,0 | 4,8 | 42,0x14,0 | 11,5 | 46,5x18,5 | grau | 1000 | 3000 |
| 063048200003000 | 48x20 | 48,0x20,0 | 4,8 | 42,0x14,0 | 11,5 | 46,5x18,5 | weiß | 1000 | 3000 |
| 063050200001000 | 50x20 | 50,0x20,0 | 4,8 | 44,0x14,0 | 11,5 | 48,8x18,5 | schwarz | 1000 | - |
| 063050200002000 | 50x20 | 50,0x20,0 | 4,8 | 44,0x14,0 | 11,5 | 48,8x18,5 | grau | 1000 | 3000 |
| 063050200003000 | 50x20 | 50,0x20,0 | 4,8 | 44,0x14,0 | 11,5 | 48,8x18,5 | weiß | 1000 | 3000 |

Berücksichtigen Sie, dass es sich bei den Produktfotos um beispielhafte Abbildungen handelt, die von den bestellten/gelieferten Produkten abweichen können.
Alle Maße, sofern nicht anders angegeben, in mm.

* VE = Verpackungseinheit, SW = Schlüsselweite, n. w. = nicht wieder lösbar, o. K. = ohne Kopf, o. B. = ohne Bund, m. R. = mit Rastri

** Mindestmenge: Bei vorhandener Mindestmenge können Rüstkosten anfallen.

! Verkauf ausschließlich an Industrie und Handel. Bitte beachten Sie unsere Mindestmengen und den Mindestauftragswert pro Lieferung.
Bei Sonderfarben, abweichenden Abmessungen, Biokunststoffen oder größeren Abnahmemengen erstellen wir Ihnen gerne ein individuelles Angebot

Gleiter für Ovalrohre

Anwendung: für Ovalrohre
Material: PE
Standard-Farben: schwarz

FO

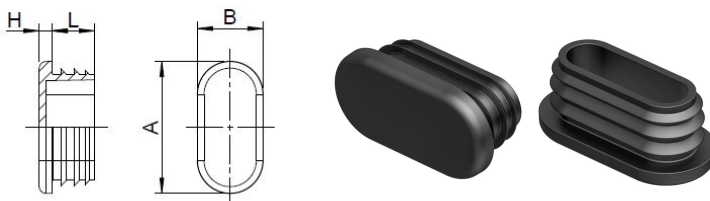

| Best.-Nr. | für Flachovalrohr | Kopfplatte | Höhe | Schaftmaß | Schaftlänge | Lamellenmaß | Farbe | VE* | MM** |
|-----------------|-------------------|------------|------|-----------|-------------|-------------|---------|------|------|
| | | A x B | H | d x b | L | d1 x b1 | | | |
| 063050250001000 | 50x25 | 49,7x24,7 | 5,0 | 42,2x16,2 | 11,8 | 48,9x23,3 | schwarz | 1000 | 2000 |
| 063050250002000 | 50x25 | 49,7x24,7 | 5,0 | 42,2x16,2 | 11,8 | 48,9x23,3 | grau | 1000 | 2000 |
| 063050250003000 | 50x25 | 49,7x24,7 | 5,0 | 42,2x16,2 | 11,8 | 48,9x23,3 | weiß | 1000 | 2000 |
| 063050300001000 | 50x30 | 49,8x27,8 | 5,0 | 42,3x21,1 | 11,5 | 49,0x27,9 | schwarz | 1000 | 1000 |
| 063060200001000 | 60x20 | 59,5x20,2 | 4,9 | 53,9x13,8 | 13,8 | 58,8x18,8 | schwarz | 1000 | 2000 |
| 063060200002000 | 60x20 | 59,5x20,2 | 4,9 | 53,9x13,8 | 13,8 | 58,8x18,8 | grau | 1000 | 2000 |
| 063060200003000 | 60x20 | 59,5x20,2 | 4,9 | 53,9x13,8 | 13,8 | 58,8x18,8 | weiß | 1000 | 2000 |
| 063060300001000 | 60x30 | 60,0x30,3 | 4,7 | 54,0x24,5 | 13,5 | 57,8x28,1 | schwarz | 1000 | - |
| 063060300001001 | 60x30 | 60,0x30,3 | 4,7 | 54,0x24,5 | 13,5 | 57,8x28,1 | schwarz | 100 | 1000 |
| 063060300002000 | 60x30 | 60,0x30,3 | 4,7 | 54,0x24,5 | 13,5 | 57,8x28,1 | grau | 1000 | 2000 |
| 063060300003000 | 60x30 | 60,0x30,3 | 4,7 | 54,0x24,5 | 13,5 | 57,8x28,1 | weiß | 1000 | 2000 |
| 063080250001000 | 80x25x1,2-2,5 | 80,0x25,0 | 5,0 | 71,6x15,5 | 14,5 | 78,4x22,9 | schwarz | 650 | 650 |
| 063225120001000 | 25x12 | 25,0x12,0 | 3,0 | 17,2x5,0 | 10,5 | 22,0x10,0 | schwarz | 5000 | - |
| 063225120001001 | 25x12 | 25,0x12,0 | 3,0 | 17,2x5,0 | 10,5 | 22,0x10,0 | schwarz | 1000 | 5000 |
| 063225120002000 | 25x12 | 25,0x12,0 | 3,0 | 17,2x5,0 | 10,5 | 22,0x10,0 | grau | 5000 | 5000 |
| 063225120003000 | 25x12 | 25,0x12,0 | 3,0 | 17,2x5,0 | 10,5 | 22,0x10,0 | weiß | 5000 | 5000 |
| 063330150001000 | 30x15x1,5-2,5 | 29,6x15,3 | 2,9 | 23,6x8,8 | 9,7 | 26,4x11,3 | schwarz | 5000 | - |
| 063330150001001 | 30x15x1,5-2,5 | 29,6x15,3 | 2,9 | 23,6x8,8 | 9,7 | 26,4x11,3 | schwarz | 1000 | 5000 |
| 063330150002000 | 30x15x1,5-2,5 | 29,6x15,3 | 2,9 | 23,6x8,8 | 9,7 | 26,4x11,3 | grau | 5000 | 5000 |
| 063330150003000 | 30x15x1,5-2,5 | 29,6x15,3 | 2,9 | 23,6x8,8 | 9,7 | 26,4x11,3 | weiß | 5000 | 5000 |
| 063340200001000 | 40x20x2,5 | 39,9x20,2 | 3,1 | 33,3x13,1 | 11,8 | 36,4x16,7 | schwarz | 1000 | 1000 |
| 063340200002000 | 40x20x2,5 | 39,9x20,2 | 3,1 | 33,3x13,1 | 11,8 | 36,4x16,7 | grau | 1000 | 1000 |
| 063340200003000 | 40x20x2,5 | 39,9x20,2 | 3,1 | 33,3x13,1 | 11,8 | 36,4x16,7 | weiß | 1000 | 1000 |

Berücksichtigen Sie, dass es sich bei den Produktfotos um beispielhafte Abbildungen handelt, die von den bestellten/gelieferten Produkten abweichen können.
Alle Maße, sofern nicht anders angegeben, in mm.

* VE = Verpackungseinheit, SW = Schlüsselweite, n. w. = nicht wieder lösbar, o. K. = ohne Kopf, o. B. = ohne Bund, m. R. = mit Radius

** Mindestmenge: Bei vorhandener Mindestmenge können Rüstkosten anfallen.

! Verkauf ausschließlich an Industrie und Handel. Bitte beachten Sie unsere Mindestmengen und den Mindestauftragswert pro Lieferung.
Bei Sonderfarben, abweichenden Abmessungen, Biokunststoffen oder größeren Abnahmemengen erstellen wir Ihnen gerne ein individuelles Angebot

Gleiter mit Nase (ohne Lamellen) für Ovalrohre

Anwendung: für Ovalrohre
Material: PE
Standard-Farben: schwarz

FOG 1

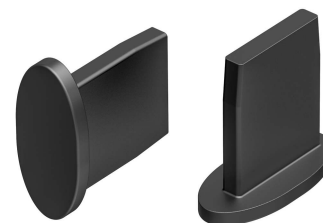
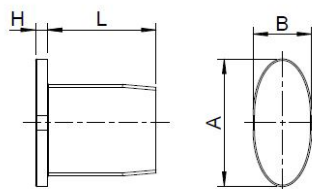

| Best.-Nr. | Kopfplatte | Höhe | Schaftabmessung | Schaftlänge | für Rohr | Farbe | VE* | MM** |
|-----------------|------------|------|-----------------|-------------|----------|---------|-----|------|
| | A x B | H | d x b | L | | | | |
| 063635200001000 | 42,0x21,0 | 4,2 | 31,0x5,5 | 36,5 | 35x20 | schwarz | 100 | 1000 |

Berücksichtigen Sie, dass es sich bei den Produktfotos um beispielhafte Abbildungen handelt, die von den bestellten/gelieferten Produkten abweichen können.
Alle Maße, sofern nicht anders angegeben, in mm.

* VE = Verpackungseinheit, SW = Schlüsselweite, n. w. = nicht wieder lösbar, o. K. = ohne Kopf, o. B. = ohne Bund, m. R. = mit Radius

** Mindestmenge: Bei vorhandener Mindestmenge können Rüstkosten anfallen.

Verkauf ausschließlich an Industrie und Handel. Bitte beachten Sie unsere Mindestmengen und den Mindestauftragswert pro Lieferung.
Bei Sonderfarben, abweichenden Abmessungen, Biokunststoffen oder größeren Abnahmemengen erstellen wir Ihnen gerne ein individuelles Angebot

Gleiter mit Nase (und Lamellen) für Ovalrohre

Anwendung: für Ovalrohre
Material: PE
Standard-Farben: schwarz

FOG 2

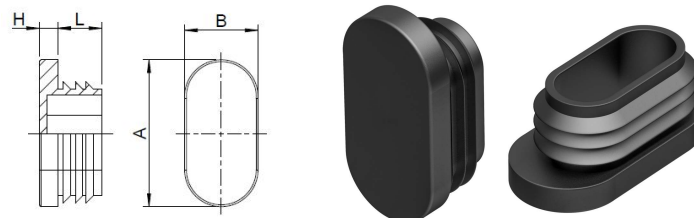

| Best.-Nr. | Kopfplatte | Höhe | Schaftabmessung | Schaftlänge | Lamellenabmessung | für Rohr | Farbe | VE* | MM** |
|-----------------|------------|------|-----------------|-------------|-------------------|----------|---------|------|------|
| | A x B | H | d x b | L | d1 x b1 | | | | |
| 063630150001000 | 35,0x15,0 | 3,2 | 25,5x10,5 | 11,8 | 27,6x13,6 | 30x15 | schwarz | 1000 | 5000 |

Berücksichtigen Sie, dass es sich bei den Produktfotos um beispielhafte Abbildungen handelt, die von den bestellten/gelieferten Produkten abweichen können.
Alle Maße, sofern nicht anders angegeben, in mm.

* VE = Verpackungseinheit, SW = Schlüsselweite, n. w. = nicht wieder lösbar, o. K. = ohne Kopf, o. B. = ohne Bund, m. R. = mit Radius

** Mindestmenge: Bei vorhandener Mindestmenge können Rüstkosten anfallen.

Verkauf ausschließlich an Industrie und Handel. Bitte beachten Sie unsere Mindestmengen und den Mindestauftragswert pro Lieferung.
Bei Sonderfarben, abweichenden Abmessungen, Biokunststoffen oder größeren Abnahmemengen erstellen wir Ihnen gerne ein individuelles Angebot

Sichtstopfen für Ovalrohre

Anwendung: für Ovalrohre
Zusatztext: Achtung! Nicht alle Abmessungen haben die gleiche Klemmrippengeometrie.
Material: PE
Standard-Farben: schwarz

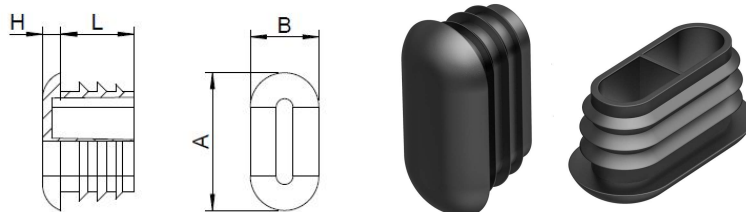

| Best.-Nr. | für Flachovalrohr | Kopfabmessung | Höhe | Schaftmaß | Schaftlänge | Lamellenabmessung | Farbe | VE* | MM** |
|-----------------|-------------------|---------------|------|-----------|-------------|-------------------|---------|------|------|
| | | A x B | H | d x b | L | d1 x b1 | | | |
| 630030150001000 | 30x15x1,5-2 | 30,0x15,0 | 4,0 | 24,0x9,0 | 16,0 | 27,5x12,5 | schwarz | 5000 | - |
| 630030150002000 | 30x15x1,5-2 | 30,0x15,0 | 4,0 | 24,0x9,0 | 16,0 | 27,5x12,5 | grau | 5000 | 5000 |
| 630035150001000 | 35x15x1,5-2 | 35,0x15,0 | 4,5 | 27,5x8,0 | 12,0 | 33,5x13,9 | schwarz | 1000 | - |
| 630038200001000 | 38x20x1,5-2 | 38,0x20,0 | 4,5 | 32,5x14,2 | 12,0 | 37,5x19,2 | schwarz | 1000 | 4000 |
| 630038200003000 | 38x20x1,5-2 | 38,0x20,0 | 4,5 | 32,5x14,2 | 12,0 | 37,5x19,2 | weiß | 1000 | 4000 |
| 630040200001000 | 40x20x1,5-2 | 40,0x20,0 | 5,0 | 34,0x14,0 | 12,0 | 39,0x18,5 | schwarz | 2000 | - |
| 630040200003000 | 40x20x1,5-2 | 40,0x20,0 | 5,0 | 34,0x14,0 | 12,0 | 39,0x18,5 | weiß | 2000 | 4000 |
| 630050200001000 | 50x20x1,5-2 | 50,0x20,0 | 5,0 | 44,0x14,0 | 12,0 | 49,0x18,7 | schwarz | 2000 | - |
| 630050200001001 | 50x20x1,5-2 | 50,0x20,0 | 5,0 | 44,0x14,0 | 12,0 | 49,0x18,7 | schwarz | 500 | 2000 |
| 630050200003000 | 50x20x1,5-2 | 50,0x20,0 | 5,0 | 44,0x14,0 | 12,0 | 49,0x18,7 | weiß | 1000 | 3000 |
| 630060300001000 | 60x30x1,5-2 | 60,0x30,0 | 8,0 | 54,5x24,0 | 13,5 | 58,1x28,1 | schwarz | 1000 | - |
| 630060300001001 | 60x30x1,5-2 | 60,0x30,0 | 8,0 | 54,5x24,0 | 13,5 | 58,1x28,1 | schwarz | 100 | 1000 |
| 630060300002000 | 60x30x1,5-2 | 60,0x30,0 | 8,0 | 54,5x24,0 | 13,5 | 58,1x28,1 | grau | 1000 | 2000 |

Berücksichtigen Sie, dass es sich bei den Produktfotos um beispielhafte Abbildungen handelt, die von den bestellten/gelieferten Produkten abweichen können.
Alle Maße, sofern nicht anders angegeben, in mm.

* VE = Verpackungseinheit, SW = Schlüsselweite, n. w. = nicht wieder lösbar, o. K. = ohne Kopf, o. B. = ohne Bund, m. R. = mit Radius

** Mindestmenge: Bei vorhandener Mindestmenge können Rüstkosten anfallen.

Verkauf ausschließlich an Industrie und Handel. Bitte beachten Sie unsere Mindestmengen und den Mindestauftragswert pro Lieferung.
Bei Sonderfarben, abweichenden Abmessungen, Biokunststoffen oder größeren Abnahmemengen erstellen wir Ihnen gerne ein individuelles Angebot

Lamellengleiter für Ovalrohre mit abgewinkelter Bodenfläche



Anwendung: für Ovalrohre
Zusatztext: Auf Wunsch auch mit aufgeschweißtem Filz lieferbar. Achtung! Nicht alle Abmessungen haben die gleiche Klemmrippengeometrie.
Material: PE
Standard-Farben: schwarz

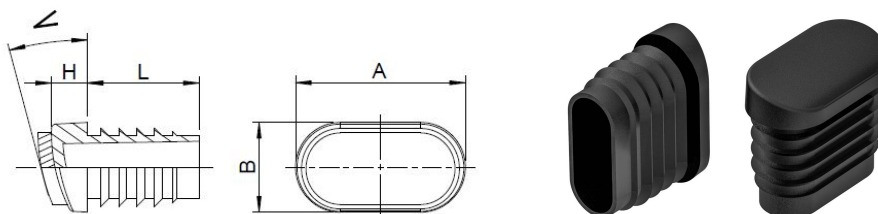

| Best.-Nr. | für Flachovalrohr | Höhe | Schaftmaß | Schaftlänge | Lamellenmaß | Winkel | Farbe | VE* | MM** |
|-----------------|-------------------|------|-----------|-------------|-------------|--------|---------|------|------|
| | A x B | H | d x b | L | d1 x b1 | W | | | |
| 063830150001000 | 30x15 | 6,0 | 24,0x9,0 | 25,0 | 27,7x12,4 | 0-20° | schwarz | 2000 | - |
| 063830150002000 | 30x15 | 6,0 | 24,0x9,0 | 25,0 | 27,7x12,4 | 0-20° | grau | 2000 | 1500 |
| 063838200001000 | 38x20 | 8,0 | 32,0x14,0 | 25,0 | 35,7x17,4 | 0-20° | schwarz | 1000 | 2000 |
| 063838200002000 | 38x20 | 8,0 | 32,0x14,0 | 25,0 | 35,7x17,4 | 0-20° | grau | 1000 | 2000 |
| 063840200001000 | 40x20 | 8,0 | 34,0x14,0 | 25,0 | 37,7x17,4 | 0-20° | schwarz | 1000 | - |
| 063840200002000 | 40x20 | 8,0 | 34,0x14,0 | 25,0 | 37,7x17,4 | 0-20° | grau | 1000 | 2000 |
| 063840200003000 | 40x20 | 8,0 | 34,0x14,0 | 25,0 | 37,7x17,4 | 0-20° | weiß | 1000 | 2000 |
| 063848200001000 | 48x20 | 8,0 | 42,0x14,0 | 25,0 | 45,7x17,4 | 0-20° | schwarz | 500 | 1500 |
| 064830150001000 | 30x15 mit Filz | 9,0 | 24,0x9,0 | 25,0 | 27,7x12,4 | 0-20° | schwarz | 500 | - |
| 064838200001000 | 38x20 mit Filz | 11,0 | 32,0x14,0 | 25,0 | 35,7x17,4 | 0-20° | schwarz | 1000 | 2000 |
| 064840200001000 | 40x20 mit Filz | 11,0 | 34,0x14,0 | 25,0 | 37,7x17,4 | 0-20° | schwarz | 100 | - |

Berücksichtigen Sie, dass es sich bei den Produktfotos um beispielhafte Abbildungen handelt, die von den bestellten/gelieferten Produkten abweichen können.
Alle Maße, sofern nicht anders angegeben, in mm.

* VE = Verpackungseinheit, SW = Schlüsselweite, n. w. = nicht wieder lösbar, o. K. = ohne Kopf, o. B. = ohne Bund, m. R. = mit Radius

** Mindestmenge: Bei vorhandener Mindestmenge können Rüstkosten anfallen.

! Verkauf ausschließlich an Industrie und Handel. Bitte beachten Sie unsere Mindestmengen und den Mindestauftragswert pro Lieferung.
Bei Sonderfarben, abweichenden Abmessungen, Biokunststoffen oder größeren Abnahmemengen erstellen wir Ihnen gerne ein individuelles Angebot